

レントゲン

肺・心臓などの健診項目以外にも、手や足の骨折・変形などもチェックでき、骨折やリウマチ診療も可能です。外部電源なしで100枚以上連続撮影できます。

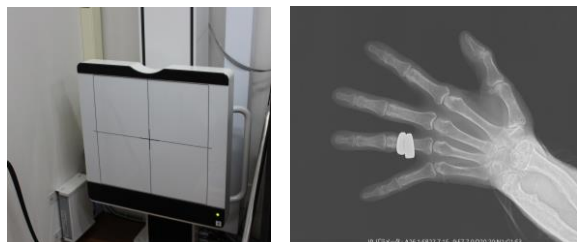

検査機器

CBC、HbA1cやCRPはその場で検査できるため、診療方針を変更する時も安全です。



エコー・診察台

聴診器を使うように、エコーを使うことができます。心臓・腹部はもちろん、リニアプローベも2本搭載し、血管だけでなく、筋肉・皮下腫瘍なども検査できます。診察時は通常の診察台として使えますが、移動時には天板を跳ね上げることでシートベルト付きの座席として使用することができます。



診療車内概要図

動力

検査機器、電子カルテ、エアコン、ヒーター、などを一手に担っています。蓄電池を使っているため、稼働時の騒音はほとんどありません。静かな診察室を実現しています。家庭用コンセントがあれば充電しながら使用することもできます。

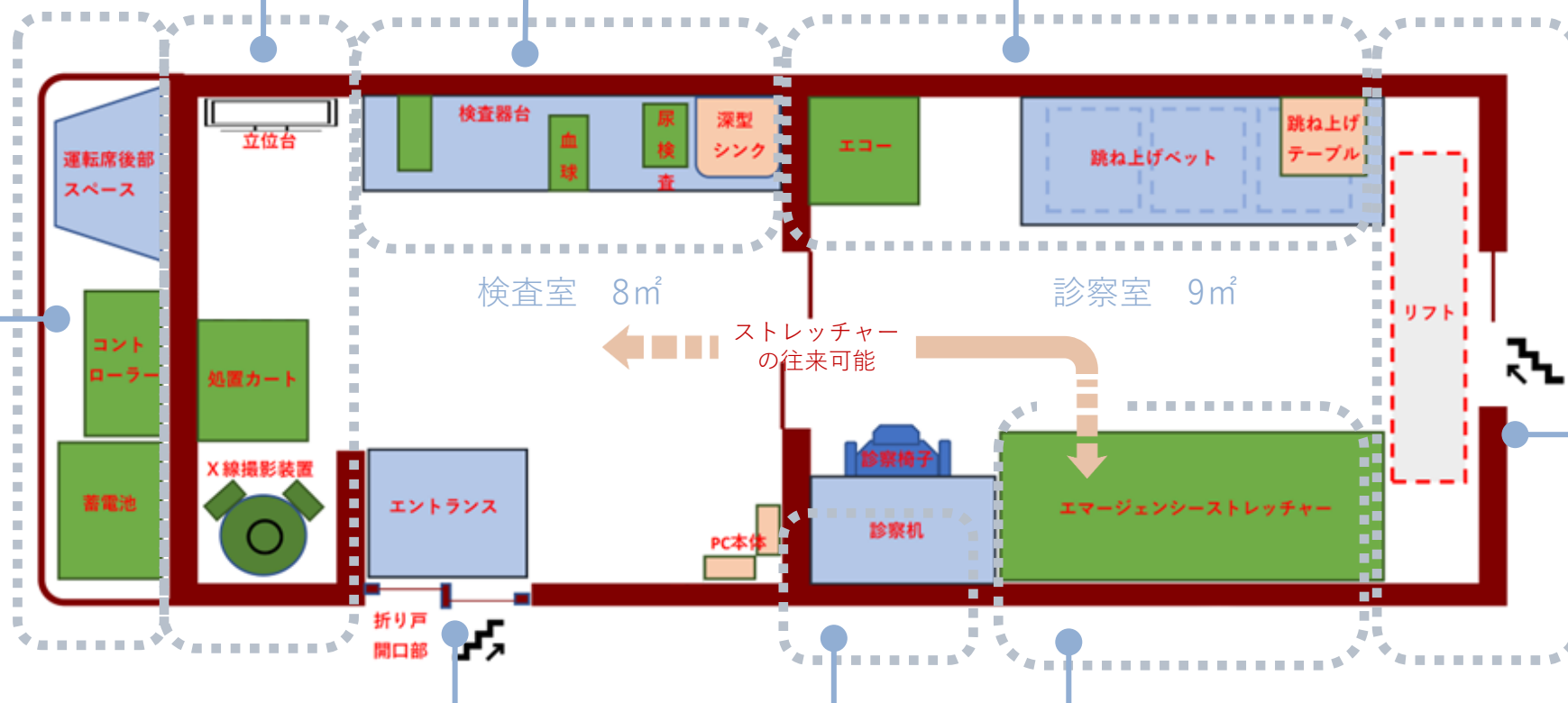

外部乗降セクション

後部・側面には、雨・日差しを避けるために巻取り式のテントを装備しています。後部には、電動リフトと階段を備えています。車椅子でも車内に移動することも容易です。(階段は普段は、電動リフトの上に乗せており、邪魔になりません)



側面乗降口

検査室に直接出入りできるため、中央の扉を閉めれば、診察しながら、検査や処置を行うことが可能です。

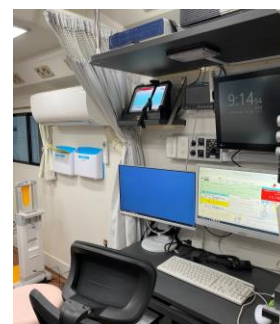

電子カルテ

宇陀市立病院の電子カルテを、専用端末を用いてリモートアクセスで操作します。シンクライアント端末を用いることで、セキュリティ面に配慮することができています。

エマージェンシーストレッチャー

患者搬送はもちろん、長時間の臥床も可能で、点滴・処置用のベッドとしても使用できます。さらに、検査室へ移動すれば、処置台としても使えます。



主な搭載医療機器

モニター付き除細動器	日本光電 EMS-1052
超音波撮影装置	キヤノン Aplio a Verifia
迅速血液検査器	日本光電 MEK-1303 セルタックα+
体組成計	InBody S10
X線撮影装置	キヤノンデジタルラジオグラフィシステムCXDI410wireless 富士フィルムRadnextRX ケンコーキナポータブル用撮影装置PX-20BTminiDAP形
心電図	日本光電 ECG2250cardiofaxs
血液アナライザー	Abbott i-STAT1
自動尿分析装置	arkray AE-4070
エマージェンシーストレッチャー	パラマウント KK-8120B

診療の体制

医師 1名
看護師 2名
医療事務 2名
運転手(業務委託) 1名

診療取組

- ・週3回の巡回診療
- ・市の特定健診
- ・予防接種
- ・発熱外来対応
- ・行事の救護車として
- ・災害現場での使用も可能です。

薬について

お薬は院外処方となります。調剤薬局に処方箋持参をお願いしています。有料となりますが、お薬配達サービスもあります。

