

た
だ
だ



移住体験施設

ご利用マニュアル

この制度は宇陀市への移住希望者、及び企業が移住等を検討する際に、本市の生活環境を体験していただき市内への移住促進を図ることを目的としています。

▷利用できる方は

- 宇陀市への移住を希望または検討している方
(宇陀市空き家情報バンクへの利用者登録した方)
- 宇陀市外の企業
- **なお、未成年者のみの利用は不可となっております。**



- 徒歩5分以内に近鉄大阪線、室生口大野駅有り
- こども園、小中学校、周辺にあり
- 近隣のスーパーまで車で10分



所在地	奈良県宇陀市室生大野2241番地
建築年	昭和52年築 木造二階建て
設備	電気、ガス、水道、冷暖房、風呂 水洗トイレ、駐車スペース有 インターネット回線、ケーブルTV
使用期間	原則3日以上7日以内 (延長可、その際の使用期間は1か月)
使用料	1人1泊2500円
休館日	12月29日～1月3日まで



2階 読書室

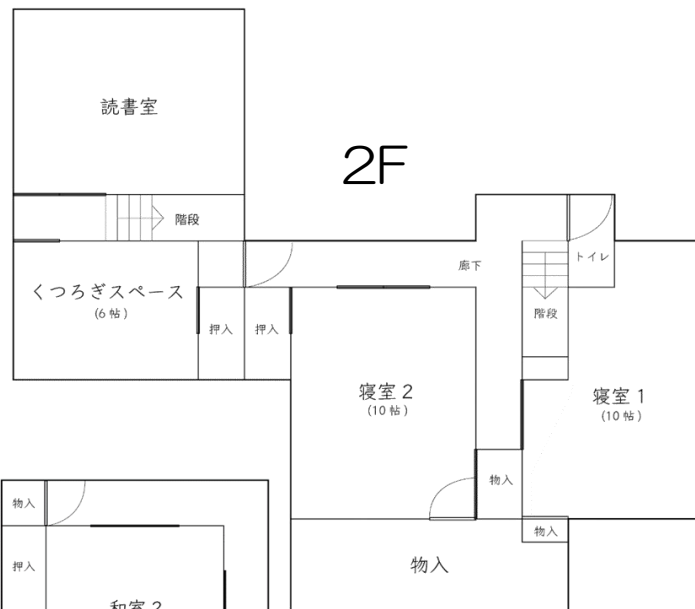

2階 寝室2



2階 くつろぎスペース

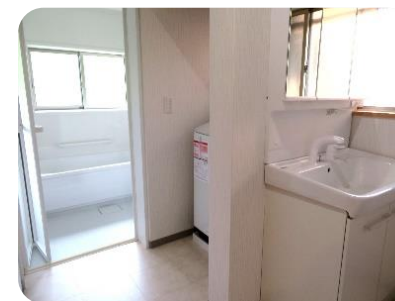

1階 洗面室
ユニットバス



1階 和室2

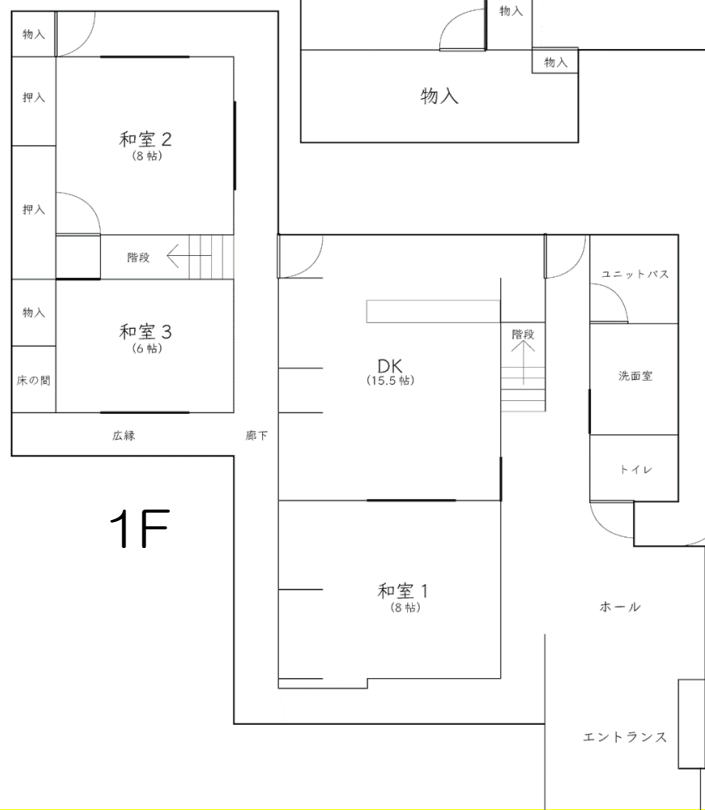

1階 DK



1階 和室3



1階 エントランス

主な設置備品

家電	<input type="checkbox"/> テレビ <input type="checkbox"/> 冷蔵庫 <input type="checkbox"/> 全自動洗濯機 <input type="checkbox"/> 炊飯器 <input type="checkbox"/> 電子レンジ <input type="checkbox"/> オーブントースター <input type="checkbox"/> 扇風機 <input type="checkbox"/> ホットプレート <input type="checkbox"/> 掃除機 <input type="checkbox"/> エアコン(全室) <input type="checkbox"/> ファンヒーター(リビング) <input type="checkbox"/> 空気洗浄機(リビング)
家具	<input type="checkbox"/> ダイニングテーブル <input type="checkbox"/> ベッド(洋室2室) <input type="checkbox"/> 座布団 <input type="checkbox"/> 座卓 <input type="checkbox"/> 仕事机+椅子
キッチン	<input type="checkbox"/> 包丁 <input type="checkbox"/> まな板 <input type="checkbox"/> お茶碗 <input type="checkbox"/> お椀 <input type="checkbox"/> 各種皿 <input type="checkbox"/> 箸 <input type="checkbox"/> スプーン <input type="checkbox"/> フォーク <input type="checkbox"/> ナイフ <input type="checkbox"/> 鍋 <input type="checkbox"/> フライパン <input type="checkbox"/> やかん <input type="checkbox"/> グラス <input type="checkbox"/> 湯呑 <input type="checkbox"/> 急須 <input type="checkbox"/> コーヒーカップ <input type="checkbox"/> ボウル <input type="checkbox"/> ザル <input type="checkbox"/> 菜箸 <input type="checkbox"/> お玉 <input type="checkbox"/> フライ返し <input type="checkbox"/> キッチンバサミ <input type="checkbox"/> ふきん <input type="checkbox"/> 食器洗いスポンジ <input type="checkbox"/> 水切り籠
洗濯	<input type="checkbox"/> 洗濯干しハンガー <input type="checkbox"/> パラソルハンガー <input type="checkbox"/> 物干し竿
風呂	<input type="checkbox"/> イス <input type="checkbox"/> 足ふきマット <input type="checkbox"/> ドライヤー <input type="checkbox"/> お風呂洗いスポンジ <input type="checkbox"/> 脱衣かご <input type="checkbox"/> 体重計
トイレ	<input type="checkbox"/> トイレットペーパー <input type="checkbox"/> トイレブラシ
その他	<input type="checkbox"/> 屋外ほうき <input type="checkbox"/> ちりとり <input type="checkbox"/> バケツ <input type="checkbox"/> 雑巾 <input type="checkbox"/> ゴミ箱 <input type="checkbox"/> 消火器 <input type="checkbox"/> 懐中電灯 <input type="checkbox"/> 玩具(ジャングルジム) <input type="checkbox"/> 絵本 <input type="checkbox"/> おもちゃ <input type="checkbox"/> ダブルハンモック

※施設には、必要最低限の備品・消耗品を設置しておりますが、その他必要な物品、消耗品等については各自でご用意いただきます。

食品(調味料)、バスタオル、タオル、洗面衛生品(シャンプー・リンス・石鹸・歯磨きセットなど) 備え付けておりません。

寝室には寝具を備え付けておりますが、気になる方はご持参いただくようお願いします。

入居



- 鍵の引き渡しは、午前9時～午後4時の間、市役所3階政策推進課、また移住体験施設で行います。ご利用説明などで約15分程お時間をいただきます。
- ご利用の際は、体験施設の近隣の方へご利用期間等をお知らせいたしますので予めご了承をお願いいたします。

滞在

- 滞在中は移住に関する時間を設けさせていただきます。相談日時などを事前にご連絡をお願いいたします。
- ご利用時にお渡ししますアンケートへのご協力をお願いいたします。
- 滞在中の行動に制約はありませんが長期で不在となる場合は、必ず事前にご連絡ください。
- 緊急で連絡が必要になった場合は体験施設内に掲示してある連絡先にご連絡ください。



ご利用時の留意事項



- 利用規約に定められた事項及び利用時に説明を受けた事項について遵守をお願いします。
- 施設内外は**禁煙**です。
- バリアフリーに対応した住宅ではありませんので予めご了承願います。
- ペットを連れての利用はご遠慮ください。
- 体験施設はホテルのようなサービスやメンテナンス等行き届いておりませんのでご了承の上、ご利用くださいますようお願いいたします。

退去

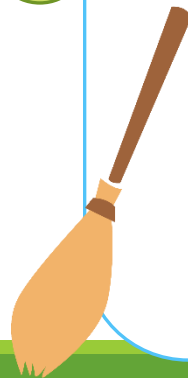

- 午前9時～午後4時の間にお願いします。担当者が立会いの下、約30分程施設や備品の確認をおこないますので退去の時間はこの時間を踏まえてご検討の上、申請書へのご記入をお願いします。
- 退去前には、ご利用者が必ず施設内を清掃をしてください。
- ゴミ等の出し方は、ご利用時に詳しく説明いたします。
- バスマット、食器用布巾、台拭きは洗ってから干しておいてください

- 確認が終わりましたら、アンケートを回収し鍵を返却していただきます。

申し込み方法

予約

ご利用の20日前までに
事前に電話、Fax、メール等で
予約の空き状況をご確認ください。

申込み

利用日の20日前までに
ご提出していただくもの

- 1, 移住体験施設使用申込書(様式1号)
- 2, 身分証明書(運転免許証、住民票
マイナンバーカード等)

申込書等の様式は市のホームページでダウンロードいただくか
メールや郵送便でお送りすることも可能です
空き状況の確認や申込書の提出は申込み先までお願いいたします。

〈申込み先〉

〒633-0292 奈良県宇陀市榛原下井足17-3
宇陀市役所3階 政策推進課
Tel 0745-82-3910 Fax 0745-82-3900
E-mail s-suishin@city.uda.lg.jp

近鉄大阪線榛原駅南口より徒歩5分程

宇陀市移住体験施設利用申請書ダウンロード方法

宇陀の魅力体験施設
2.ご利用案内をご参照ください

