

第1回宇陀市総合計画審議会 議事次第

日 時：令和3年7月5日（月）午後2時～

場 所：市役所4階第2委員会室

【次第】

1. 開会
2. 市長あいさつ
3. 委員の委嘱
4. 会長・副会長の選任
5. 諮問
6. 中期基本計画策定の背景及び策定方針（資料1）
7. 市民ニーズの把握方法について（資料2）
 - ・各種アンケート調査の実施について
8. 今後の進め方（資料3）
 - ・審議会の開催予定等
9. その他

【配布資料】

- ・ 議事次第
- ・ 宇陀市総合計画条例
- ・ 委員名簿

- ・ 資料1：宇陀市第2次総合計画中期基本計画の策定について
- ・ 資料2：市民ニーズ等の把握のためのアンケート調査について
- ・ 資料3：策定スケジュール

以上

第2次宇陀市総合計画 中期基本計画の策定について

令和3年7月5日(月)

宇陀市 市長公室 総合政策課

1. 第2次宇陀市総合計画中期基本計画策定の背景

(1) 前期基本計画の計画期間の終了

- 2018年に策定した第2次宇陀市総合計画前期基本計画の計画期間が2021年度（令和3年度）をもって終了することを受け、2022～2025年度を計画期間とする中期基本計画の策定が必要

＜総合計画の計画期間＞

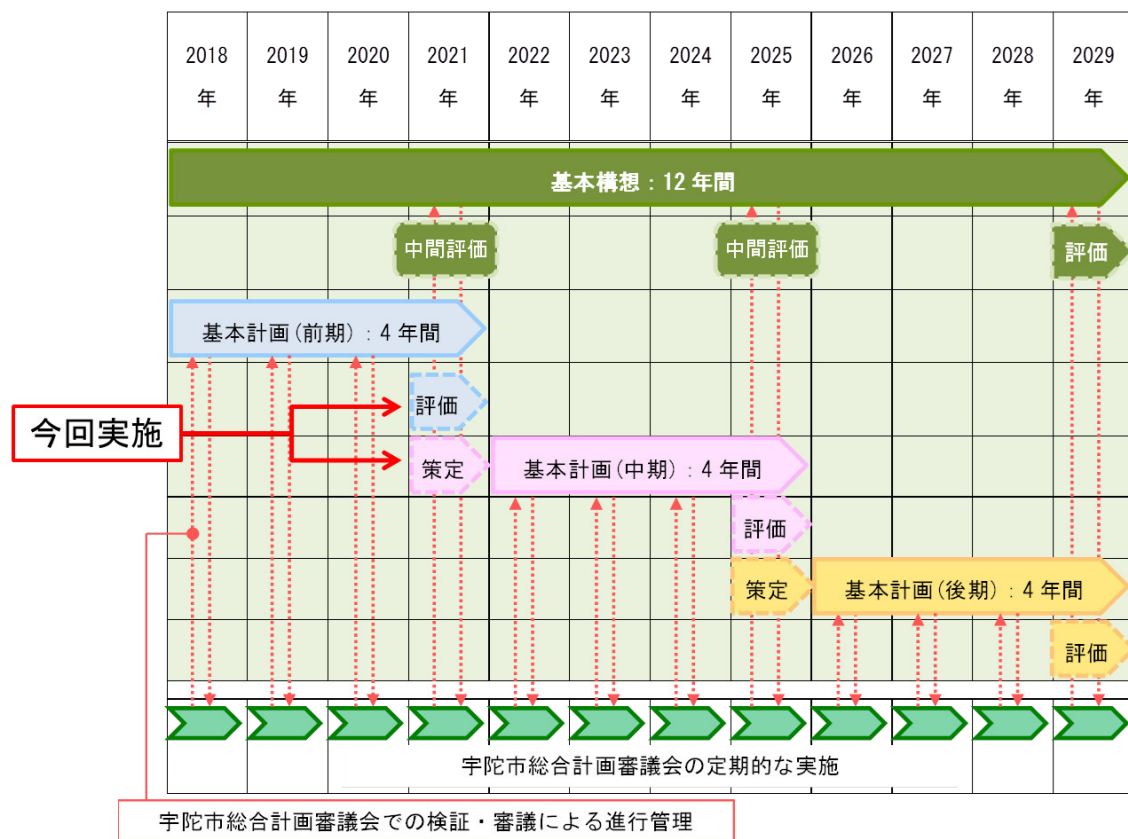

1. 第2次宇陀市総合計画中期基本計画策定の背景

(2) 宇陀市を取り巻く状況の変化

- 人口減少・少子高齢化の進行をはじめ、自然災害の激甚化、情報通信技術の進展、SDGsの理念の浸透等、宇陀市を取り巻く状況は前期基本計画策定時から変化
- 新型コロナウイルス感染症をきっかけに人々の暮らし方や働き方が変化する中で、アフターコロナを視野に入れたまちづくりが必要
- 宇陀市を取り巻く状況が大きく変化する中で、市民の安全・安心な暮らしや宇陀市の持続可能な発展を支えるため、新たな視点を取り入れたまちづくりの方向性を示すことが必要

(1) (2) を踏まえ、

新たなまちづくりの方向性を示す中期基本計画を策定

2. 策定体制

総合計画中期基本計画策定に係る体制

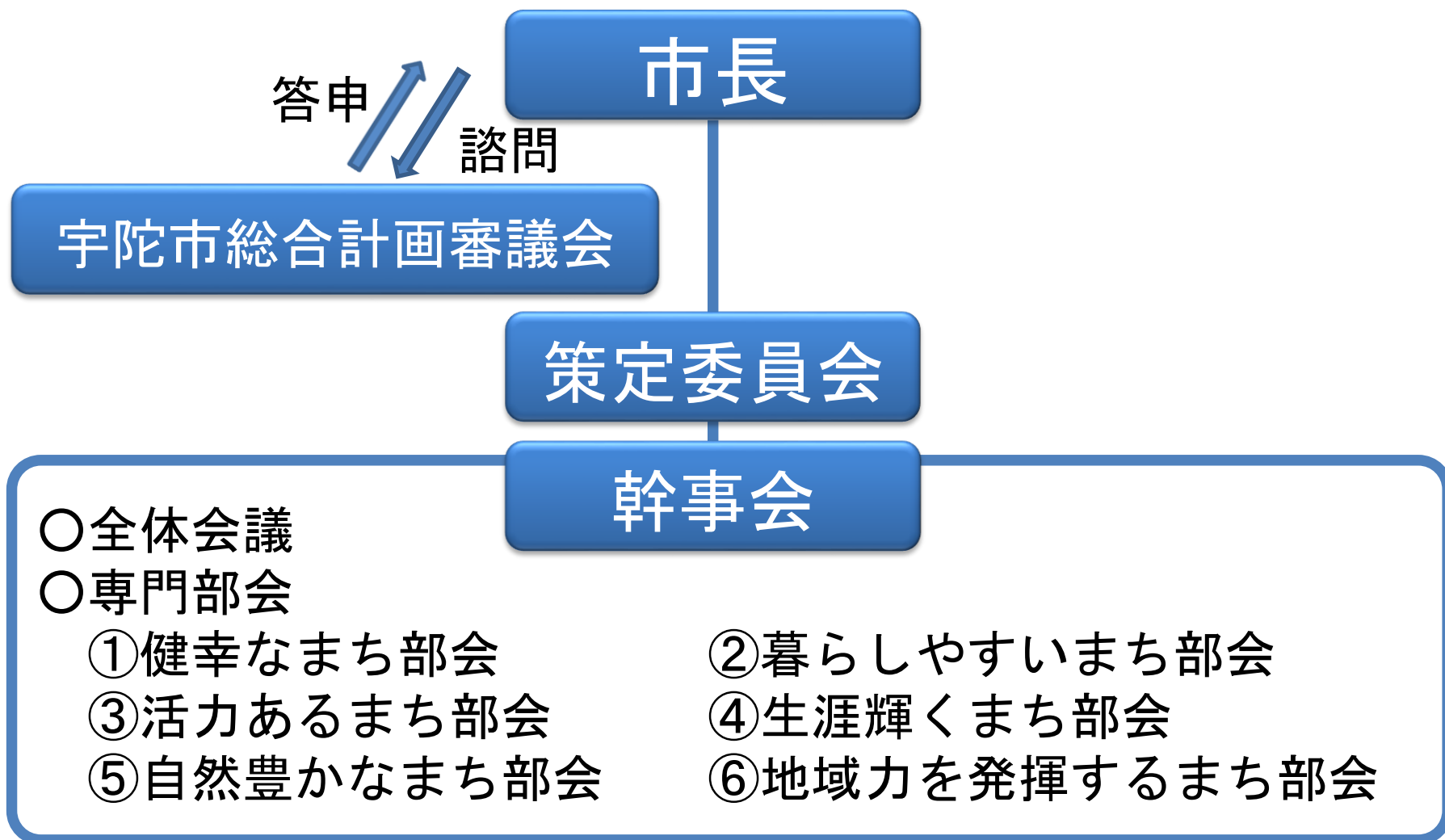

3. 中期基本計画の策定方針

① 策定スケジュール

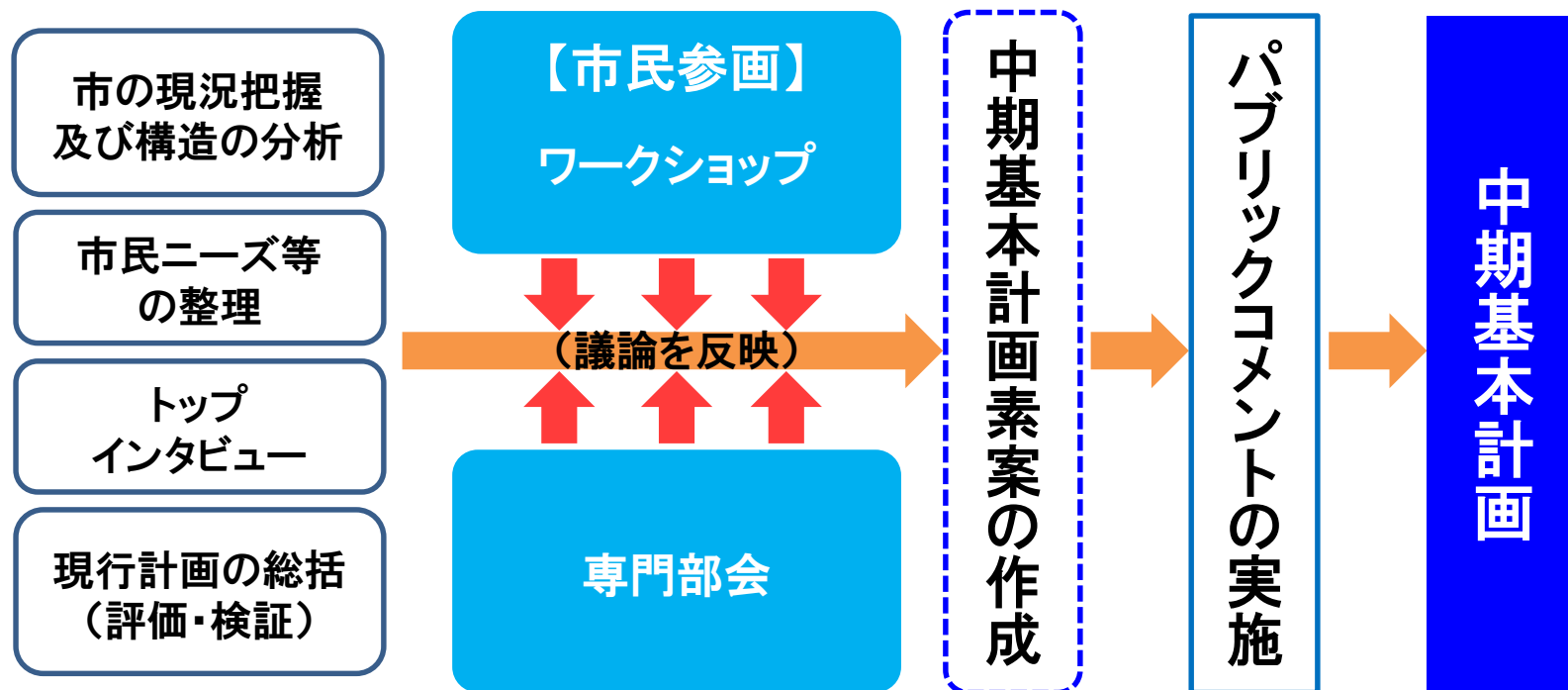

② 多様な視点を取り入れた計画の策定

- アンケート調査やワークショップ等、市民・行政職員の参画機会を創出
- 宇陀市を取り巻く状況の中で、今後のまちづくりに対するニーズや意向を把握して反映

3. 中期基本計画の策定方針

③ S D G s と施策の関連付け

- S D G s を意識した取組みを推進するため、目指すまちの姿を実現するための各施策と S D G s の関連性を整理

④ 変化する社会状況等に対応した施策の反映

- 過疎化の進展やより激しさを増す自然災害、持続可能な社会の実現に向けた S D G s を意識した取組み、アフターコロナを見据えたまちづくり等に対応した施策の反映

⑤ 総合計画と総合戦略の一体的な策定

- 総合計画は2020年度（令和2年度）に、まち・ひと・しごと創生総合戦略と一体化。総合戦略の目指していた人口減に対する取組みは、総合計画の各施策にて実施
- 中期基本計画でも引き続き、総合戦略と一体となった計画として策定

アンケート調査の概要

資料2

調査期限

7月26日（月）

	対象等	回収方法	主な設問
市民アンケート	無作為抽出（20歳以上） 3,000世帯	郵送 又は Web	<ul style="list-style-type: none"> ・現状の問題認識（宇陀市の発展を後押しするもの、脅威となるもの） ・宇陀市の取組みに対する満足度・重要度 ・宇陀市を取り巻く現状に対して、今後必要な取組み ・定住意向について等
子育て世代へのアンケート	無作為抽出（20歳～49歳） 子育て支援センター登録者 500人 60人	郵送 又は Web	<ul style="list-style-type: none"> ・現状の問題認識（宇陀市の発展を後押しするもの、脅威となるもの） ・結婚・出産・子育ての意向 ・宇陀市の取組みに対する満足度・重要度 ・宇陀市の子育て支援施策に期待すること等
中学生へのアンケート	市内中学1～3年生 600人	タブレット	<ul style="list-style-type: none"> ・宇陀市の良いところ・良くないところ ・中学卒業後の希望進路 ・宇陀市への愛着等
高校生へのアンケート	市内高校3年生 160人	学校で 配布・回収	<ul style="list-style-type: none"> ・宇陀市の良いところ・良くないところ ・高校卒業後の希望進路 ・今後求められる能力や技術、知識 ・宇陀市への愛着等
若年層へのアンケート	無作為抽出（16歳～19歳） 500人	郵送 又は Web	<ul style="list-style-type: none"> ・宇陀市の良いところ・良くないところ ・今後の居住意向 ・宇陀市への愛着等
転入者へのアンケート	無作為抽出（直近の転入者） 500人	郵送 又は Web	<ul style="list-style-type: none"> ・現状の問題認識（宇陀市の発展を後押しするもの、脅威となるもの） ・転入の理由、転入時の状況 ・宇陀市の住みやすさ等
転出者へのアンケート	無作為抽出（直近の転出者） 500人	郵送 又は Web	<ul style="list-style-type: none"> ・現状の問題認識（宇陀市の発展を後押しするもの、脅威となるもの） ・転出の理由、転出時の状況 ・宇陀市の住みやすさ等
事業者へのアンケート	プレミアムハッピー商品券取扱店 PayPay取扱店 400事業所	郵送 又は Web	<ul style="list-style-type: none"> ・現状の問題認識（宇陀市の発展を後押しするもの、脅威となるもの） ・宇陀市での事業活動の認識 ・宇陀市の取組みに対する満足度・重要度 ・宇陀市での事業活動に必要な施策等

第2次宇陀市総合計画中期基本計画策定スケジュール

業務内容	令和3年度											備考			
	5月	6月	7月	8月	9月	10月	11月	12月	1月	2月	3月				
(1) 市の現況把握及び構造の分析	●————→														
(2) 住民アンケート調査の実施と報告書の作成															
1) 市民アンケート調査	● 発送準備・調査票作成			● 調査期間		● 集計・分析									
2) 子育て世代へのアンケート調査	● 発送準備・調査票作成			● 調査期間		● 集計・分析									
3) 中高生・若年層へのアンケート調査	● 発送準備・調査票作成			● 調査期間		● 集計・分析									
4) 転入者へのアンケート調査	● 発送準備・調査票作成			● 調査期間		● 集計・分析									
5) 転出者へのアンケート調査	● 発送準備・調査票作成			● 調査期間		● 集計・分析									
6) 事業者へのアンケート調査	● 発送準備・調査票作成			● 調査期間		● 集計・分析									
(3) トップインタビュー			● 実施 取りまとめ												
(4) 現行計画の評価・検証					<div style="border: 1px solid black; padding: 5px;"> 審議会のテーマ（予定） 第1回：委員の委嘱、中期基本計画策定の背景及び方針・市民ニーズの把握方法・今後の進め方 第2回：アンケート調査及び現行計画の検証からの課題点の報告、中期基本計画に含めるべき視点 第3回：住民WSでの意見等を踏まえた専門部会での検討結果の報告、中期基本計画素案 第4回：中期基本計画に対する答申 </div>										
1) 職員アンケート調査	● 調査票作成			● 調査期間								● 集計・分析			
2) 令和2年度事業の検証	● 調査票作成			● 調査期間								● 集計・分析			
(5) 主要課題の整理			●————→												
(6) 令和4年度以降の事業の整理				● 調査用作成		● 調査期間									
(7) 住民ワークショップ					○	○		○							
					<div style="border: 1px solid black; padding: 2px;"> 第1回WS ・宇陀市の現状 ・アンケート調査の結果 ・宇陀市の強み・弱み、 今後のまちづくりで求め られる取組みについて 意見交換 </div>	<div style="border: 1px solid black; padding: 2px;"> 第2回WS ・重点的な取組みに対 する市民と行政の役割 分担について意見交換 </div>	<div style="border: 1px solid black; padding: 2px;"> 市民・職員参加型の シンポジウム </div>				住民WS：計2回予定、 シンポジウム：1回予定				
(8) 総合計画中期基本計画案の策定				●————→											
(9) パブリックコメント							● 準備期間	● 募集期間	● 修正		1月の実施を予定				
(10) 総合計画審議会			●	●			●		●		計4回を予定				
(11) 策定委員会及び策定委員会専門部会															
1) 策定委員会		●		●			●		●		計4回を予定				
2) 策定委員会専門部会				●	●	●	●	●	●		計5回を予定				
(12) 概要版の原稿作成									●————→						
(13) 総合計画中期基本計画書及び概要版の印刷									●————→						
議 会		●————→			●————→			●————→			●————→				

宇陀市の中期基本計画策定に関するアンケート調査

令和3年7月 宇陀市

平素は、市政にご理解とご協力を賜り、誠にありがとうございます。

本アンケート調査は、第2次宇陀市総合計画中期基本計画の策定にあたって、宇陀市内にお住まいの皆さまがより快適に生活できるようにするための取り組みの参考とするため、実施させていただくものです。

みなさまには、趣旨をご理解いただき、調査にご協力いただけますようお願い申し上げます。

なお、ご回答はすべて統計的に処理し、他の目的への使用や、個別に発表することは一切ございません。

◆返信方法

調査票は2通封入しております。1通は宛名に書かれているご本人様にご回答ください。同居されているご家族等がいらっしゃれば、2通目にご回答ください。

ご記入いただいた調査票は、同封しております**返信用封筒に入れて**いただき、

令和3年7月26日（月）までに**ポストへ投函（切手は不要）**してください。

◆お問合せ先

宇陀市役所 総合政策課 担当：藤田・中尾・東條 電話番号 0745-82-1362

質問1 あなたご自身のことについてお教えてください。

1-1 あなたの性別を教えてください。【直接記入】

()

1-2 あなたの年齢を教えてください。【〇は1つ】

- | | | | | |
|------------|-----------|-----------|-----------|------------|
| 1. 20～24歳 | 2. 25～29歳 | 3. 30～34歳 | 4. 35～39歳 | 5. 40～44歳 |
| 6. 45～49歳 | 7. 50～54歳 | 8. 55～59歳 | 9. 60～64歳 | 10. 65～69歳 |
| 11. 70～74歳 | 12. 75歳以上 | | | |

1-3 あなたのお住まいの地域を教えてください。【〇は1つ】

- | | | | |
|----------|----------|---------|---------|
| 1. 大字陀地域 | 2. 菟田野地域 | 3. 榛原地域 | 4. 室生地域 |
|----------|----------|---------|---------|

1-4 あなたの居住年数を教えてください。【〇は1つ】

- | | | | |
|---------|---------|-----------|----------|
| 1. 4年以下 | 2. 5～9年 | 3. 10～14年 | 4. 15年以上 |
|---------|---------|-----------|----------|

1-5 あなたの世帯構成を教えてください。【〇は1つ】

- | | | | |
|------------|------------|---------------|-----------------|
| 1. 単身世帯 | 2. 夫婦のみの世帯 | 3. 二世帯世帯(親と子) | 4. 三世帯世帯(親と子と孫) |
| 5. その他 () | | | |

1-6 あなたの職業を教えてください。【〇は1つ】

- | | | | | |
|------------|------------|--------------|-------|---------|
| 1. 会社員・公務員 | 2. 自営業 | 3. パート・アルバイト | 4. 学生 | 5. 家事専業 |
| 6. 無職 | 7. その他 () | | | |

次ページ(中面)にお進みください。



質問2 現状の問題認識について教えてください。

2-1

以下の項目について、宇陀市の状況としてあなたのお考えに最も近いものをお選びください。
【それぞれ〇は1つ】

	非常に良い	やや良い	どちらでもない	やや悪い	非常に悪い
《記入例》自然・田園環境	1	2	3	4	5
①自然・田園環境	1	2	3	4	5
②文化遺産等の歴史文化	1	2	3	4	5
③医療の環境	1	2	3	4	5
④子育ての環境	1	2	3	4	5
⑤市内の少子高齢化	1	2	3	4	5
⑥公共交通の利便性	1	2	3	4	5
⑦商業・娯楽施設の立地	1	2	3	4	5
⑧雇用の環境	1	2	3	4	5
⑨ご近所付き合い等の人間関係	1	2	3	4	5
⑩住みやすい雰囲気	1	2	3	4	5

2-2

以下の項目について、宇陀市の発展を後押しするもの、脅威となるものをそれぞれ最大3つまでお選びください。選択肢の中に候補がない場合は、その他にご記入ください。【直接記入】

宇陀市の発展を後押しするものの候補

- ①自然環境の保全・活用 ②健康志向や健康ブーム ③観光客（海外含む）の増加
 ④空き家活用の推進 ⑤古民家を活用した民泊や宿泊施設の整備促進
 ⑥田舎暮らしの流行 ⑦広域的な交通インフラの維持・整備による利便性確保
 ⑧薬草や製薬への注目 ⑨インターネット等の情報通信の高度化
 ⑩その他（ _____ ）

↓ 上の候補から最大3つまで選んで、数字を記入してください

チャンスとなるもの最大3つ

《記入例》 ⑦ _____ _____ _____

脅威となるものの候補

- ①観光客増加による環境問題の発生 ②子育て・教育を担う人材の不足
 ③経済を担う人材の都会への一極集中 ④地域公共交通の減便や廃止
 ⑤災害による被災の危険性 ⑥地域産業の衰退 ⑦地域産業の担い手の不足
 ⑧地縁や血縁などの人間関係の希薄化 ⑨国や県からの補助金の減少
 ⑩その他（ _____ ）

↓ 上の候補から最大3つまで選んで、記入してください

脅威となるもの最大3つ

《記入例》 ⑦ _____ _____ _____

質問3 宇陀市の取組みに対する満足度・重要度について教えてください。

3-1

宇陀市では6つの「目指すまちの姿」を設定し、その実現に取り組んできました。以下に示しているのは、6つの目指すまちの姿を実現するために取り組んでいる施策です。
 第2次宇陀市総合計画基本構想で示した6つの「目指すまちの姿」とそれぞれの「施策の方向性」に沿って全部で64の施策を位置づけています。あなたは、それぞれの施策に対する宇陀市の取り組み状況について、どの程度満足していると感じていますか。また、今後のまちづくりにおいて、その施策がどれだけ重要だと考えますか。あなたの考えにもっとも近いものをお選びください。【それぞれ〇は1つ】

1 健幸なまち

	(満足の程度) あてはまる番号に○						(重要性の判断) あてはまる番号に○						
	満足	やや満足	ない	どちらともいえない	やや不満	不満	わからない	重要である	やや重要である	ない	あまり重要ではない	重要ではない	関心がない
記入例 (番号に <u>1</u> つだけ○をつける)	1	2	3	4	5	6	1	2	3	4	5		
「健幸都市 “ウェルネスシティ宇陀市”」の実現													
1 健康づくり活動の支援	1	2	3	4	5	6	1	2	3	4	5		
2 予防接種の啓発など保健事業の充実	1	2	3	4	5	6	1	2	3	4	5		
3 介護予防の推進	1	2	3	4	5	6	1	2	3	4	5		
みんなの幸せを支える福祉環境づくり													
4 介護・福祉サービスの充実	1	2	3	4	5	6	1	2	3	4	5		
5 障がい者の生活支援	1	2	3	4	5	6	1	2	3	4	5		
6 困難を抱えた家庭への自立支援	1	2	3	4	5	6	1	2	3	4	5		
7 地域福祉に関する関係者とのネットワークづくり	1	2	3	4	5	6	1	2	3	4	5		
結婚・出産・子育て世代への魅力ある支援の充実													
8 仕事と子育ての両立支援の充実	1	2	3	4	5	6	1	2	3	4	5		
9 子育て支援の充実	1	2	3	4	5	6	1	2	3	4	5		
10 母子保健事業の充実	1	2	3	4	5	6	1	2	3	4	5		
地域医療体制の充実													
11 医療体制の充実	1	2	3	4	5	6	1	2	3	4	5		
12 地域医療と福祉の連携の推進	1	2	3	4	5	6	1	2	3	4	5		
13 国民健康保険・福祉医療費助成の推進	1	2	3	4	5	6	1	2	3	4	5		

2 暮らしやすいまち

		(満足の程度) あてはまる番号に○						(重要性の判断) あてはまる番号に○					
		満足	やや満足	ない	どちらともいえ	やや不満	不満	わからない	重要である	やや重要である	ない	あまり重要ではない	重要ではない
みんなが住み良いまちづくりの実現													
14	良好な景観や環境に配慮したまちの形成	1	2	3	4	5	6	1	2	3	4	5	
15	交通安全関連の整備	1	2	3	4	5	6	1	2	3	4	5	
16	防犯体制と消費者保護の強化	1	2	3	4	5	6	1	2	3	4	5	
移住・定住の促進強化													
17	計画的な土地利用に配慮したまちづくり	1	2	3	4	5	6	1	2	3	4	5	
18	空き家の活用など定住につながる環境づくり	1	2	3	4	5	6	1	2	3	4	5	
19	U・I・Jターンの促進	1	2	3	4	5	6	1	2	3	4	5	
公共インフラの持続可能な整備・維持・活用													
20	安全で快適な道路環境の維持・整備	1	2	3	4	5	6	1	2	3	4	5	
21	地域公共交通の充実	1	2	3	4	5	6	1	2	3	4	5	
22	安全・安心な上下水道の維持・整備	1	2	3	4	5	6	1	2	3	4	5	
23	情報通信技術を活用した情報処理、情報伝達の推進	1	2	3	4	5	6	1	2	3	4	5	
災害に備えた安全・安心な暮らしの実現													
24	災害の未然防止対策の推進	1	2	3	4	5	6	1	2	3	4	5	
25	防災・消防体制の確立	1	2	3	4	5	6	1	2	3	4	5	

○こちらにもご回答ください。

	あてはまる番号に○				
	住みやすい	やや住みやすい	ない	やや住みにくい	住みにくい
宇陀市は住みやすいですか	1	2	3	4	5

3 活力あるまち

	(満足の程度) あてはまる番号に○						(重要性の判断) あてはまる番号に○						
	満足	やや満足	ない	どちらともいえない	やや不満	不満	わからない	重要である	やや重要である	ない	あまり重要ではない	重要ではない	関心がない
地域資源の保全及び産業と連携した活用													
26 文化財の保護・活用	1	2	3	4	5	6	1	2	3	4	5		
27 歴史・文化資源の整備と充実	1	2	3	4	5	6	1	2	3	4	5		
28 宇陀市産物の利用促進	1	2	3	4	5	6	1	2	3	4	5		
地域の産業の発展を担う次世代の人材の確保や育成													
29 宇陀市で働ける場所づくりの支援	1	2	3	4	5	6	1	2	3	4	5		
30 新たな切り口や視点からのビジネスの創出	1	2	3	4	5	6	1	2	3	4	5		
基幹産業である農林業の再生・活性化													
31 農業生産基盤の整備と農地の保全	1	2	3	4	5	6	1	2	3	4	5		
32 農林業経営・生産・流通体制の強化	1	2	3	4	5	6	1	2	3	4	5		
33 付加価値の高い農産物づくりの推進	1	2	3	4	5	6	1	2	3	4	5		
34 森林の保全と多面的利用の促進	1	2	3	4	5	6	1	2	3	4	5		
商工業の再生・活性化													
35 商店街の活性化支援	1	2	3	4	5	6	1	2	3	4	5		
36 地元事業所活動の促進・支援	1	2	3	4	5	6	1	2	3	4	5		
37 新たな産業の展開	1	2	3	4	5	6	1	2	3	4	5		
観光戦略の推進													
38 観光基盤の維持・整備	1	2	3	4	5	6	1	2	3	4	5		
39 地域資源を活かした観光・交流の創出	1	2	3	4	5	6	1	2	3	4	5		
40 観光誘客の活性化	1	2	3	4	5	6	1	2	3	4	5		

4 生涯輝くまち

	(満足の程度) あてはまる番号に○						(重要性の判断) あてはまる番号に○						
	満足	やや満足	ない	どちらともいえない	やや不満	不満	わからない	重要である	やや重要である	ない	あまり重要ではない	重要ではない	関心がない
人権を大切にする共生のまちづくりの実現													
41 人権尊重の社会づくり	1	2	3	4	5	6	1	2	3	4	5		
42 男女共同参画の推進	1	2	3	4	5	6	1	2	3	4	5		
43 家庭と仕事・地域活動のバランスが取れた生活への支援	1	2	3	4	5	6	1	2	3	4	5		
子どもたちの教育環境の充実													
44 学校の教育内容の充実	1	2	3	4	5	6	1	2	3	4	5		
45 学校の教育環境の充実	1	2	3	4	5	6	1	2	3	4	5		
多様な学びの場の整備・充実													
46 生涯学習環境の充実	1	2	3	4	5	6	1	2	3	4	5		
47 学校、家庭、地域が一体となった教育力の醸成	1	2	3	4	5	6	1	2	3	4	5		
スポーツ・芸術・文化の振興													
48 スポーツ活動の支援・充実	1	2	3	4	5	6	1	2	3	4	5		
49 芸術・文化環境の充実	1	2	3	4	5	6	1	2	3	4	5		

5 自然豊かなまち

	(満足の程度) あてはまる番号に○						(重要性の判断) あてはまる番号に○						
	満足	やや満足	ない	どちらともいえない	やや不満	不満	わからない	重要である	やや重要である	ない	あまり重要ではない	重要ではない	関心がない
豊かな自然環境の保全・活用													
50 自然環境の保全・活用	1	2	3	4	5	6	1	2	3	4	5		
51 自然環境を活かした持続的発展	1	2	3	4	5	6	1	2	3	4	5		
生活環境の整備・充実													
52 ごみの適正処理の推進	1	2	3	4	5	6	1	2	3	4	5		
53 生活衛生環境の向上	1	2	3	4	5	6	1	2	3	4	5		
54 市営斎場等の整備・適切な運営の推進	1	2	3	4	5	6	1	2	3	4	5		
公園・緑地の整備・活用													
55 公園・緑地の維持・管理	1	2	3	4	5	6	1	2	3	4	5		
56 新たな公園・緑地空間の整備	1	2	3	4	5	6	1	2	3	4	5		

6 地域力を発揮するまち

	(満足の程度) あてはまる番号に○						(重要性の判断) あてはまる番号に○						
	満足	やや満足	ない	どちらともいえない	やや不満	不満	わからない	重要である	やや重要である	ない	あまり重要ではない	重要ではない	関心がない
市民と行政の協働のまちづくり													
57 積極的な情報発信	1	2	3	4	5	6	1	2	3	4	5		
58 地域活動への参画と推進	1	2	3	4	5	6	1	2	3	4	5		
健全な行政運営の推進													
59 各種証明書発行や行政手続き等の簡素化・迅速化	1	2	3	4	5	6	1	2	3	4	5		
60 効率的な業務運営体制の構築	1	2	3	4	5	6	1	2	3	4	5		
61 健全な財政運営	1	2	3	4	5	6	1	2	3	4	5		
広域行政の推進													
62 周辺自治体との連携・交流の推進	1	2	3	4	5	6	1	2	3	4	5		
地域力の再生・強化													
63 自治会やまちづくり協議会との協働や支援を通じた地域力の向上・強化	1	2	3	4	5	6	1	2	3	4	5		
64 市民活動の支援	1	2	3	4	5	6	1	2	3	4	5		

質問4 皆さんの身の回りで起こっていることについて教えてください。

近年、宇陀市を取り巻く現状は大きく変化しています。以下を読んだ上で、設問に回答して下さい。

《 1 人口減少・少子高齢化の進展 》

日本の人口は2008年をピークに減少を続けています。また、総人口に占める高齢者の割合は約27.7%と世界的に見ても急激な速度と規模で高齢化が進行しています。宇陀市では、人口は1995年をピークに定住人口の減少が続いており、令和元年には3万人を下回りました。高齢化率は全国平均を上回り、40%を超えており、出生率も全国や奈良県の出生率を下回っています。

人口減少・少子高齢化の傾向は今後も継続すると考えられ、労働人口の減少や消費活動の低下、まちの活力の減退など、地域社会に様々な影響を及ぼすと考えられます。

《 2 価値観やライフスタイルの多様化 》

宇陀市では、近年、転出者が転入者を上回る状況が続いており、地場産業や主要産業である林業の従事者も減少し続けています。一方で、近年では、日本人の豊かさに関する価値観は変化し、「物質的豊かさ」よりも「心の豊かさ」が求められるようになってきました。また、働き方においては、女性の社会進出やワーク・ライフ・バランスの考え方が浸透し、新型コロナウイルス感染症の蔓延を契機にテレワークや在宅勤務が広まったことで、新たな働き方が志向されるようになりつつあります。

都市部での便利な暮らしではなく、地域の魅力を感じられる郊外での暮らしへの関心が高まる等、価値観の多様化に伴い人々のライフスタイルも変化しています。

《 3 安全・安心な暮らしに対する脅威の高まり 》

近年では、異常気象の影響による集中豪雨や台風の大型化、土砂災害や水害が頻発し、大規模災害の罹災リスクが高まっています。そのほかにも、新型コロナウイルス感染症が世界的規模のパンデミックとなり、様々な社会的・経済的な影響を引き起こしています。

自然災害による市民生活への甚大な被害や新型コロナウイルス感染症による社会経済活動への影響等、安全・安心な暮らしに対する脅威が増しています。

《 4 環境と共生する持続可能な社会の構築 》

温室効果ガスの排出やプラスチック片による海洋汚染などをはじめとした環境負荷の増大や生態系の破壊など、地球規模での環境問題が深刻化しています。こうした中で、大量生産、大量消費、大量廃棄の社会から適量生産、適量消費そして廃棄物の削減や再資源化等を通じた循環型社会への転換、再生可能エネルギーの活用など、自然と共生する社会の構築に向けた取組みが推進されています。

また、こうした状況も踏まえつつ、活力ある地域づくりを目指してSDGs（持続可能な開発目標）と地方創生の考え方を連携させ、地方自治体におけるまちづくりでも「誰一人取り残さない」に向けた取組みが様々な分野で展開されています。

《 5 先進技術の導入の推進 》

情報・通信技術は大きく進展し、SNS等を通じた情報発信やショッピング、バンキング等の消費活動におけるキャッシュレス化の推進など、人々のくらしや社会経済の仕組みに急速に浸透し、大きな影響を及ぼしています。こうした利便性の一方で、インターネット犯罪やプライバシーの侵害、個人情報の漏えいなどが社会問題となり、情報セキュリティの強化が課題となっています。

宇陀市では全中学生にタブレット端末が配布される等、情報通信技術の活用に力を入れています。社会全体でもAI技術をはじめ、自動化技術が進化しているほか、ビッグデータと呼ばれる大量のデジタルデータの生成・収集・蓄積・分析が可能となり、生活のあらゆる場面での活用が図られる等、新しい概念や技術の実用化が進められています。

4-1

前頁に記載されている宇陀市を取り巻く現状を読んだ上で、お答えください。
 宇陀市を取り巻く現状としてあげた1～5のうち、その変化をどの程度、感じておられますか。
 最もあてはまるものをお選びください。また、同じく1～5について、取組みの重要さとして
 最もあてはまるものをお選びください。【それぞれ〇は1つ】

	(変化に対する実感) あてはまる番号に〇					(取組みの重要さ) あてはまる番号に〇				
	非常に感じる	多少、感じる	どちらともいえない	あまり感じない	感じない	重要である	やや重要である	どちらともいえない	あまり重要ではない	重要ではない
記入例 (番号に <u>1つだけ</u> 〇をつける)	1	②	3	4	5	1	2	3	④	5
1 人口減少・少子高齢化の進展	1	2	3	4	5	1	2	3	4	5
2 価値観やライフスタイルの多様化	1	2	3	4	5	1	2	3	4	5
3 安全・安心な暮らしに対する脅威の高まり	1	2	3	4	5	1	2	3	4	5
4 環境と共生する持続可能な社会の構築	1	2	3	4	5	1	2	3	4	5
5 先進技術の導入の推進	1	2	3	4	5	1	2	3	4	5

4-2

今後の人口減少対策や地域活性化を実現するための方策として、宇陀市はどのようなことに取り組みべきだと思いますか。あてはまるものを最大3つまでお選びください。

1. ブランディングや高付加価値化、流通体制の強化等を通じた農林業・地場産業の育成
2. 地域資源を活かした観光・交流事業の創出
3. 新産業の育成や企業（サテライトオフィス含む）誘致の推進
4. 移住者向けの支援策（住まいや仕事探しの支援）の充実
5. 宇陀市の魅力（自然や歴史・文化等）や移住者の暮らしぶりの積極的な発信
6. 若者の結婚活動（婚活事業等）の支援
7. 妊娠・出産など子育て世代における経済的負担の軽減
8. 保育施設やサービスを充実させた子育てと仕事の両立の支援
9. 学校教育環境（学習カリキュラム・施設等）の充実
10. 地域内移動のための公共交通の維持
11. スポーツ・芸術・文化活動の充実
12. 医療体制の充実や医療と福祉の連携強化
13. 健康づくりや介護予防事業の充実
14. その他（ _____ ）

↓ 上の候補から最大3つまで選んで、数字を記入してください

重要だと思う
もの最大3つ

《記入例》 ⑦

4-3

価値観やライフスタイルの多様化を踏まえて、今後、重要になるとと思われるものはどれだと思いますか。あてはまるものを最大3つまでお選びください。

1. サテライトオフィスの誘致やワーケーションによるリモートワークの推進
2. 新規創業支援策の充実
3. インターネットや掲示されている情報を正しく使いこなすための知識や能力の強化
4. 地域コミュニティの連携・強化
5. 既存ストック（市内の古民家（空き家）、遊休地（空き地）、公共施設の低利用空間）の有効活用
6. 宇陀市の自然環境の維持・保全
7. 保育施設やサービスを充実させた子育てと仕事の両立
8. 男女共同参画やワーク・ライフ・バランスの推進
9. 社会人の学び直し（リカレント教育）の機会の充実
10. キャッシュレス社会の推進
11. 移住者向けの支援（住まいや仕事探しの支援）の充実
12. 共生社会の実現（障がいのある方や配慮が必要な方等の多様な背景を持つ人々との価値観の共有）に向けた啓発の実施
13. その他（_____）

↓ 上の候補から最大3つまで選んで、数字を記入してください

重要だと思う
もの最大3つ

《記入例》 ⑦

4-4

安全・安心な暮らしを実現するうえで、特に、災害時に備えて優先度を高くするべきだと思いますものはどれですか。あてはまるものを最大3つまでお選びください。

1. 地域コミュニティの連携・強化による地域防災力の向上
2. 土砂災害や地すべり等の防災対策、建物やライフラインの耐震改修の推進
3. 発災時の情報通信機能と行政機能の確保
4. 適切な避難情報（ハザードマップ避難場所・ルート）の発信・周知
5. 災害からの速やかな経済活動の復旧（事前の復旧計画の策定）
6. ライフライン（電気・ガス・上下水道・燃料・道路ネットワーク等）の速やかな復旧
7. 広域連携による救助・医療体制の充実
8. その他（_____）

↓ 上の候補から最大3つまで選んで、数字を記入してください

高くするべきだ
と思うもの最大3つ

《記入例》 ⑦

4-5 環境と共生する持続可能な社会の構築のために、宇陀市はどのようなことに取り組むべきだと思いますか。あてはまるものを最大3つまでお選びください。

- 1. 地産地消の推進
- 2. 公共施設の省エネ・再生エネルギーの利用の推進
- 3. 公共交通における環境負荷の低い乗り物の積極的な導入
- 4. 地球環境問題に関する情報の発信や学習機会の提供
- 5. 宇陀市の自然環境の維持・保全
- 6. 資源リサイクルの推進
- 7. ごみ発生の抑制のための取組みの推進
- 8. CO2削減に取り組む事業者や環境問題に取り組む団体への支援
- 9. 太陽光発電の設置や緑化推進などに対する助成の充実
- 10. その他 (_____)

↓ 上の候補から最大3つまで選んで、数字を記入してください

取り組むべきだと思うもの最大3つ	《記入例》 ⑦	_____	_____	_____
------------------	---------	-------	-------	-------

4-6 持続可能な社会を実現するための共通目標として、SDGs（持続可能な開発目標）では17の開発目標が掲げられています。あなたはSDGsについてどの程度、ご存知ですか。もっともあてはまるものを選んでください。【〇は1つ】

- 1. SDGsの理念と17の開発目標の内容を具体的に知っている。
- 2. SDGsの理念を知っている。または、SDGs に17の開発目標が設定されていることを知っている。
- 3. SDGsという言葉・概念があることは知っている。
- 4. 全く知らない。

4-7 SDGs（持続可能な開発目標）に掲げられている17の開発目標のうち、今後、宇陀市が取り組むべきと思うものはどれですか。あてはまるものを最大3つまでお選びください。

- 1. 貧困をなくそう
- 2. 飢餓をゼロに
- 3. すべての人に健康と福祉を
- 4. 質の高い教育をみんなに
- 5. ジェンダー平等を実現しよう（平等と女性活躍）
- 6. 安全な水とトイレを世界中に
- 7. エネルギーをみんなに、そしてクリーンに
- 8. 働きがいも経済成長も
- 9. 産業と技術革新の基盤をつくろう
- 10. 育児休業明け保育所入所予約制度
- 11. 働き続けられるまちづくりを
- 12. つくる責任つかう責任（消費と生産）
- 13. 軌道変更具体的な対策を
- 14. 海の豊かさを守ろう
- 15. 陸の豊かさを守ろう
- 16. 平和と公正をすべての人に
- 17. パートナーシップで目標を達成しよう
- 18. わからない。

↓ 上の候補から最大3つまで選んで、数字を記入してください

取り組むべきだと思うもの最大3つ	《記入例》 ⑦	_____	_____	_____
------------------	---------	-------	-------	-------

4-8 先進技術導入の推進によって「デジタル化による利便性向上」や「インフラ管理コストの削減」などが期待されています。このような取り組みについて、どのようにお考えですか。もっともあてはまるものを1つお選びください。

- 1. 市民サービスの向上を目指して、積極的に取り組むべき。
- 2. 市民が急激な変化にはついていけない可能性があるので、慎重に進めるべき。
- 3. 今のままでよい。
- 4. その他 (_____)

質問5 定住意向についてお教えてください。

5-1 今後、宇陀市に住み続ける予定ですか？【〇は1つ】

1. はい ⇒ **6-1にお進みください。** 2. いいえ ⇒ **5-2にお進みください。**

5-2 転出をお考えの理由を教えてください。【〇は1つ】

1. 仕事の都合 2. あなたの学校の都合 3. お子さんの学校の都合 4. 住宅の都合
5. 結婚のため 6. 介護のため 7. Uターンのため 8. 周囲の環境のため
9. その他 (_____)

5-3 宇陀市に住み続けたい場合、宇陀市に住み続ける条件を教えてください。【最大3つまで】

1. 定住促進奨励金の交付 2. 就職支援、斡旋、雇用創出の充実
3. 住宅支援策の充実 4. 婚活支援策の充実
5. 高齢者・障がい者福祉施策の充実 6. 新婚世帯家賃補助制度
7. Uターン支援策の充実 8. 子育て支援医療給付
9. 休日保育の充実 10. 育児休業明け保育所入所予約制度
11. 就業援助の充実 12. その他 (_____)

↓ 上の候補から最大3つまで選んで、数字を記入してください

住み続ける条件
最大3つ

《記入例》 ⑦

質問6 思い描く宇陀市の将来像について

6-1 あなたが思い描く、宇陀市の10年先の理想像を教えてください。

.....
.....
.....
.....
.....
.....

6-2 上記、6-1の理想像を実現するために、特に重要となると考える施策を質問3の1~64の中から選択して、教えてください。

特に重要となると
考える施策
(質問3から選択)

《記入例》

13

質問7 最後に、第2次宇陀市総合計画に対する認知度についてお教えてください。

7-1

あなたは宇陀市第2次総合計画についてどの程度、ご存知ですか。もっともあてはまるものを選んでください。【〇は1つ】

1. 計画の内容を知っており、宇陀市の将来像、6つの目指すまちの姿を知っている。
2. 計画の内容は詳しく知らないが、総合計画の計画書や概要版を読んだことがある。
3. 総合計画という言葉は知っているが、内容は知らない。
4. 全く知らない。
5. 関心がない。

7-2

今後、宇陀市が策定する計画や取り組みの内容を知る際に、どのような媒体を用いれば、市民の皆さまに知っていただけると思いますか。あてはまるものを選んでください。【最大3つまで】

1. 市公式ホームページ
2. フェイスブックやtwitter等のSNS
3. 概要版等の全戸配布
4. 広報うだ
5. 宇陀市自主放送チャンネル「うだチャン11」
6. その他 (_____)

↓ 上の候補から最大3つまで選んで、数字を記入してください

有効と思う媒体
最大3つ

《記入例》 ⑦

～ 以上で質問はおわりです。アンケートにご協力いただき、まことにありがとうございました。～

総合計画に関する宇陀市の結婚・出産・子育て世代を対象としたアンケート調査

令和3年7月 宇陀市

平素は、市政にご理解とご協力を賜り、誠にありがとうございます。

本アンケート調査は、第2次宇陀市総合計画中期基本計画の策定にあたって、宇陀市の次世代を担う結婚・出産・子育て世代の宇陀市での定住意向や出産意向、愛着などを把握するとともに、宇陀市での持続的なまちづくりを促す施策に繋げることを目的として、実施させていただくものです。

みなさまには、趣旨をご理解いただき、調査にご協力いただけますようお願い申し上げます。

なお、ご回答はすべて統計的に処理し、他の目的への使用や、個別に発表することは一切ございません。

◆返信方法

ご記入いただいた調査票は、同封しております**返信用封筒に入れて**いただき、

令和3年7月26日（月）までに**ポストへ投函（切手は不要）**してください。

◆お問合せ先

宇陀市役所 総合政策課 担当：藤田・中尾・東條 電話番号 0745-82-1362

◆あなたご自身のことについて教えてください。

質問1 あなたの性別を教えてください。【直接記入】

()

質問2 あなたの年齢を教えてください。【〇は1つ】

- | | | | | |
|-----------|-----------|-----------|-----------|-----------|
| 1. 15～19歳 | 2. 20～24歳 | 3. 25～29歳 | 4. 30～34歳 | 5. 35～39歳 |
| 6. 40～44歳 | 7. 45～49歳 | | | |

質問3 あなたのお住まいの地域を教えてください。【〇は1つ】

- | | | | |
|----------|----------|---------|---------|
| 1. 大宇陀地域 | 2. 菟田野地域 | 3. 榛原地域 | 4. 室生地域 |
|----------|----------|---------|---------|

質問4 あなたのご職業を教えてください。【〇は1つ】

- | | | |
|-------------------------|------------|------------|
| 1. 就業者（アルバイトやパートタイムを含む） | 2. 就学者 | 3. 専業主婦・主夫 |
| 4. 無職 | 5. その他 () | |

質問5 あなたはご両親と同居されていますか。【〇は1つ】

- | | |
|--------------------------|--------------------------|
| 1. 両親（配偶者などの両親含む）と同居している | 2. 父親（配偶者などの父親含む）と同居している |
| 3. 母親（配偶者などの母親含む）と同居している | 4. 同居していない |

次ページにお進みください。

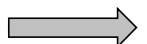

質問 6

以下の項目について、宇陀市の状況としてあなたのお考えに最も近いものをお選びください。
【それぞれ〇は1つ】

	非常に良い	やや良い	どちらでもない	やや悪い	非常に悪い
《記入例》自然環境の豊かさ	1	2	3	4	5
①自然・田園環境	1	2	3	4	5
②文化遺産などの歴史文化	1	2	3	4	5
③医療の環境	1	2	3	4	5
④子育ての環境	1	2	3	4	5
⑤市内の少子高齢化	1	2	3	4	5
⑥公共交通の利便性	1	2	3	4	5
⑦商業・娯楽施設の立地	1	2	3	4	5
⑧雇用の環境	1	2	3	4	5
⑨ご近所付き合いなどの人間関係	1	2	3	4	5
⑩住みやすい雰囲気	1	2	3	4	5

質問 7

以下の項目について、宇陀市の発展を後押しするもの、脅威となるものをそれぞれ最大3つまでお選びください。選択肢の中に候補がない場合は、その他にご記入ください。【直接記入】

宇陀市の発展を後押しするものの候補

- ①自然環境の保全・活用 ②健康志向や健康ブーム ③観光客（海外含む）の増加
- ④空き家活用の推進 ⑤古民家を活用した民泊や宿泊施設の整備促進
- ⑥田舎暮らしの流行 ⑦広域的な交通インフラの維持・整備による利便性確保
- ⑧薬草や製薬への注目 ⑨インターネットなどの情報通信の高度化
- ⑩その他（ _____ ）

↓ 上の候補から最大3つまで選んで、数字を記入してください

後押しするもの3つ

《記入例》 ⑦

脅威となるものの候補

- ①観光客増加による環境問題の発生 ②子育て・教育を担う人材の不足
- ③経済を担う人材の都会への一極集中 ④地域公共交通の減便や廃止
- ⑤災害による被災の危険性 ⑥地域産業の衰退 ⑦地域産業の担い手の不足
- ⑧地縁や血縁などの人間関係の希薄化 ⑨国や県からの補助金の減少
- ⑩その他（ _____ ）

↓ 上の候補から最大3つまで選んで、記入してください

脅威となるもの3つ

《記入例》 ⑦

◆宇陀市での結婚・出産・子育ての意向について教えてください。

質問8 現在、結婚されているかを教えてください。【〇は1つ】

1. 結婚している ⇒ 質問11へ 2. 結婚していない ⇒ 質問9へ

質問9 今後の結婚の意向を教えてください。【〇は1つ・直接記入】

1. 結婚したい ⇒ 質問10へ
 2. 結婚の予定がある ⇒ 質問10へ
 3. 結婚したくない
 ↳理由： 1. 経済的な理由 2. 仕事上の理由 3. その他 (_____) ⇒ 質問11へ

質問10 結婚後の宇陀市での居留意向及び理由も教えてください。【〇は3つまで】

1. 住みたい
 ●理由
 1. 自然環境が良い 2. 気候が良い 3. 生活環境が静か 4. 生活に便利
 5. 子育て環境が良い 6. 医療福祉環境が良い 7. 物価が安い 8. 公共交通が便利
 9. 道路整備環境が良い 10. 交通量が少ない 11. ご近所付き合いなどの人間関係が良い
 12. その他 (_____)
2. 住みたくない
 ●理由
 1. 商業施設が少ない 2. 税金が高い 3. 物価が高い 4. 子育て環境が悪い
 5. 公共料金が高い 6. 冬の寒さなど自然環境が悪い 7. 通信環境が悪い
 8. 医療福祉環境が悪い 9. 賃貸物件が少ない 10. 公共施設が遠い 11. 公共交通が不便
 12. 道路整備環境が悪い 13. 仕事が少ない 14. ご近所付き合いなどの人間関係が面倒
 15. その他 (_____)

質問11 現在いる子どもの人数と出産された時の年齢及び今後欲しい子どもの人数と出産される時のおおよその年齢を教えてください。但し、あなたが男性の場合は、子どもを出産された時の配偶者などの年齢及び今後子どもを出産される時の配偶者などの年齢を、教えてください。【〇はいくつでも】

回答例	第1子	第2子	第3子	第4子	第5子
① 現在いる 2. 今後欲しい 3. 欲しくない	1. 現在いる 2. 今後欲しい 3. 欲しくない	1. 現在いる 2. 今後欲しい 3. 欲しくない	1. 現在いる 2. 今後欲しい 3. 欲しくない	1. 現在いる 2. 今後欲しい 3. 欲しくない	1. 現在いる 2. 今後欲しい 3. 欲しくない

お子さんを出産した時のあなた（配偶者）の年齢または希望する出産時の年齢を教えてください。

B					
---	--	--	--	--	--



以下の選択肢より回答してください。※「3. 欲しくない」を選ばれた場合は空欄で結構です。

A. 19歳以下 B. 20～24歳 C. 25～29歳 D. 30～34歳 E. 35～39歳
 F. 40～44歳 G. 45～49歳 H. 50歳以上

質問12

質問11で教えていただいた「今後欲しい」と思う子どもの人数に対して、経済事情や社会情勢などを踏まえた現実的な子どもの人数が少ない、もしくは少なくなる可能性はありますか。
【〇は1つ】

1. ある ⇒ 質問13へ 2. ない ⇒ 質問14へ 3. 分からない ⇒ 質問14へ

質問13

質問12で「1. ある」を選択した方は理由を教えてください。【〇はいくつでも】

- | | |
|------------------------------------|-----------------------|
| 1. 子育てにお金がかかりすぎるから | 2. 教育にお金がかかりすぎるから |
| 3. 家が狭いから | 4. 育児の心理的・肉体的負担が大きいから |
| 5. 健康上の理由から | 6. 欲しいけれどもできないから |
| 7. 高年齢で産むことが嫌だから | 8. 親族の協力が得られないから |
| 9. 配偶者の理解や育児・家事への協力が足りないから | 10. 配偶者が望まないから |
| 11. 定年退職までに末子が成人して欲しいから | |
| 12. 子どもが大きくなる頃の社会環境が不安だから | |
| 13. 産婦人科医や助産師が少なく、安心して出産できる環境にないから | |
| 14. その他 (_____) | |

質問14

宇陀市の子育て環境の良さ及び理由を教えてください。【〇は1つ】

- | | | |
|--------------|------------------|----------|
| 1. 良いと思う | 2. どちらかといえば良いと思う | |
| 3. どちらともいえない | 4. どちらかといえば悪いと思う | 5. 悪いと思う |

理由： (_____)

◆宇陀市の取組みに対する満足度・重要度について教えてください。

質問15

宇陀市では6つの「目指すまちの姿」を設定し、その実現に取り組んできました。以下に示しているのは、6つの目指すまちの姿を実現するために取り組んでいる施策です。
第2次宇陀市総合計画基本構想で示した6つの「目指すまちの姿」とそれぞれの「施策の方向性」に沿って全部で64の施策を位置づけています。あなたは、それぞれの施策に対する宇陀市の取り組み状況について、どの程度満足していると感じていますか。また、今後のまちづくりにおいて、その施策がどれだけ重要だと考えますか。あなたの考えにもっとも近いものをお選びください。【それぞれ〇は1つ】

1 健幸なまち

	(満足の程度) あてはまる番号に○						(重要性の判断) あてはまる番号に○						
	満足	やや満足	ない	どちらともいえない	やや不満	不満	わからない	重要である	やや重要である	ない	あまり重要ではない	重要ではない	関心がない
記入例 (番号に1つだけ○をつける)	1	2	3	4	5	6	1	2	3	4	5		
「健幸都市“ウェルネスシティ宇陀市”」の実現													
1 健康づくり活動の支援	1	2	3	4	5	6	1	2	3	4	5		
2 予防接種の啓発など保健事業の充実	1	2	3	4	5	6	1	2	3	4	5		
3 介護予防の推進	1	2	3	4	5	6	1	2	3	4	5		
みんなの幸せを支える福祉環境づくり													
4 介護・福祉サービスの充実	1	2	3	4	5	6	1	2	3	4	5		
5 障がい者の生活支援	1	2	3	4	5	6	1	2	3	4	5		
6 困難を抱えた家庭への自立支援	1	2	3	4	5	6	1	2	3	4	5		
7 地域福祉に関する関係者とのネットワークづくり	1	2	3	4	5	6	1	2	3	4	5		
結婚・出産・子育て世代への魅力ある支援の充実													
8 仕事と子育ての両立支援の充実	1	2	3	4	5	6	1	2	3	4	5		
9 子育て支援の充実	1	2	3	4	5	6	1	2	3	4	5		
10 母子保健事業の充実	1	2	3	4	5	6	1	2	3	4	5		
地域医療体制の充実													
11 医療体制の充実	1	2	3	4	5	6	1	2	3	4	5		
12 地域医療と福祉の連携の推進	1	2	3	4	5	6	1	2	3	4	5		
13 国民健康保険・福祉医療費助成の推進	1	2	3	4	5	6	1	2	3	4	5		

次ページにお進みください。 

2 暮らしやすいまち

	(満足の程度) あてはまる番号に○						(重要性の判断) あてはまる番号に○						
	満足	やや満足	ない	どちらともいえない	やや不満	不満	わからない	重要である	やや重要である	ない	あまり重要ではない	重要ではない	関心がない
みんなが住み良いまちづくりの実現													
14	良好な景観や環境に配慮したまちの形成	1	2	3	4	5	6	1	2	3	4	5	
15	交通安全関連の整備	1	2	3	4	5	6	1	2	3	4	5	
16	防犯体制と消費者保護の強化	1	2	3	4	5	6	1	2	3	4	5	
移住・定住の促進強化													
17	計画的な土地利用に配慮したまちづくり	1	2	3	4	5	6	1	2	3	4	5	
18	空き家の活用など定住につながる環境づくり	1	2	3	4	5	6	1	2	3	4	5	
19	U・I・Jターンの促進	1	2	3	4	5	6	1	2	3	4	5	
公共インフラの持続可能な整備・維持・活用													
20	安全で快適な道路環境の維持・整備	1	2	3	4	5	6	1	2	3	4	5	
21	地域公共交通の充実	1	2	3	4	5	6	1	2	3	4	5	
22	安全・安心な上下水道の維持・整備	1	2	3	4	5	6	1	2	3	4	5	
23	情報通信技術を活用した情報処理、情報伝達の推進	1	2	3	4	5	6	1	2	3	4	5	
災害に備えた安全・安心な暮らしの実現													
24	災害の未然防止対策の推進	1	2	3	4	5	6	1	2	3	4	5	
25	防災・消防体制の確立	1	2	3	4	5	6	1	2	3	4	5	

○こちらにもご回答ください。

	あてはまる番号に○				
	住みやすい	やや住みやすい	ない	やや住みにくい	住みにくい
宇陀市は住みやすいですか	1	2	3	4	5

3 活力あるまち

	(満足の程度) あてはまる番号に○						(重要性の判断) あてはまる番号に○						
	満足	やや満足	ない	どちらともいえない	やや不満	不満	わからない	重要である	やや重要である	ない	あまり重要ではない	重要ではない	関心がない
地域資源の保全及び産業と連携した活用													
26 文化財の保護・活用	1	2	3	4	5	6	1	2	3	4	5		
27 歴史・文化資源の整備と充実	1	2	3	4	5	6	1	2	3	4	5		
28 宇陀市産物の利用促進	1	2	3	4	5	6	1	2	3	4	5		
地域の産業の発展を担う次世代の人材の確保や育成													
29 宇陀市で働ける場所づくりの支援	1	2	3	4	5	6	1	2	3	4	5		
30 新たな切り口や視点からのビジネスの創出	1	2	3	4	5	6	1	2	3	4	5		
基幹産業である農林業の再生・活性化													
31 農業生産基盤の整備と農地の保全	1	2	3	4	5	6	1	2	3	4	5		
32 農林業経営・生産・流通体制の強化	1	2	3	4	5	6	1	2	3	4	5		
33 付加価値の高い農産物づくりの推進	1	2	3	4	5	6	1	2	3	4	5		
34 森林の保全と多面的利用の促進	1	2	3	4	5	6	1	2	3	4	5		
商工業の再生・活性化													
35 商店街の活性化支援	1	2	3	4	5	6	1	2	3	4	5		
36 地元事業所活動の促進・支援	1	2	3	4	5	6	1	2	3	4	5		
37 新たな産業の展開	1	2	3	4	5	6	1	2	3	4	5		
観光戦略の推進													
38 観光基盤の維持・整備	1	2	3	4	5	6	1	2	3	4	5		
39 地域資源を活かした観光・交流の創出	1	2	3	4	5	6	1	2	3	4	5		
40 観光誘客の活性化	1	2	3	4	5	6	1	2	3	4	5		

次ページにお進みください。 

4 生涯輝くまち

	(満足の程度) あてはまる番号に○						(重要性の判断) あてはまる番号に○						
	満足	やや満足	ない	どちらともいえない	やや不満	不満	わからない	重要である	やや重要である	ない	あまり重要ではない	重要ではない	関心がない
人権を大切にする共生のまちづくりの実現													
41	人権尊重の社会づくり	1	2	3	4	5	6	1	2	3	4	5	
42	男女共同参画の推進	1	2	3	4	5	6	1	2	3	4	5	
43	家庭と仕事・地域活動のバランスが取れた生活への支援	1	2	3	4	5	6	1	2	3	4	5	
子どもたちの教育環境の充実													
44	学校の教育内容の充実	1	2	3	4	5	6	1	2	3	4	5	
45	学校の教育環境の充実	1	2	3	4	5	6	1	2	3	4	5	
多様な学びの場の整備・充実													
46	生涯学習環境の充実	1	2	3	4	5	6	1	2	3	4	5	
47	学校、家庭、地域が一体となった教育力の醸成	1	2	3	4	5	6	1	2	3	4	5	
スポーツ・芸術・文化の振興													
48	スポーツ活動の支援・充実	1	2	3	4	5	6	1	2	3	4	5	
49	芸術・文化環境の充実	1	2	3	4	5	6	1	2	3	4	5	

5 自然豊かなまち

	(満足の程度) あてはまる番号に○						(重要性の判断) あてはまる番号に○						
	満足	やや満足	ない	どちらともいえない	やや不満	不満	わからない	重要である	やや重要である	ない	あまり重要ではない	重要ではない	関心がない
豊かな自然環境の保全・活用													
50 自然環境の保全・活用	1	2	3	4	5	6	1	2	3	4	5		
51 自然環境を活かした持続的発展	1	2	3	4	5	6	1	2	3	4	5		
生活環境の整備・充実													
52 ごみの適正処理の推進	1	2	3	4	5	6	1	2	3	4	5		
53 生活衛生環境の向上	1	2	3	4	5	6	1	2	3	4	5		
54 市営斎場等の整備・適切な運営の推進	1	2	3	4	5	6	1	2	3	4	5		
公園・緑地の整備・活用													
55 公園・緑地の維持・管理	1	2	3	4	5	6	1	2	3	4	5		
56 新たな公園・緑地空間の整備	1	2	3	4	5	6	1	2	3	4	5		

次ページにお進みください。



6 地域力を発揮するまち

	(満足の程度) あてはまる番号に○						(重要性の判断) あてはまる番号に○						
	満足	やや満足	ない	どちらともいえない	やや不満	不満	わからない	重要である	やや重要である	ない	あまり重要ではない	重要ではない	関心がない
市民と行政の協働のまちづくり													
57 積極的な情報発信	1	2	3	4	5	6	1	2	3	4	5		
58 地域活動への参画と推進	1	2	3	4	5	6	1	2	3	4	5		
健全な行政運営の推進													
59 各種証明書発行や行政手続き等の簡素化・迅速化	1	2	3	4	5	6	1	2	3	4	5		
60 効率的な業務運営体制の構築	1	2	3	4	5	6	1	2	3	4	5		
61 健全な財政運営	1	2	3	4	5	6	1	2	3	4	5		
広域行政の推進													
62 周辺自治体との連携・交流の推進	1	2	3	4	5	6	1	2	3	4	5		
地域力の再生・強化													
63 自治会やまちづくり協議会との協働や支援を通じた地域力の向上・強化	1	2	3	4	5	6	1	2	3	4	5		
64 市民活動の支援	1	2	3	4	5	6	1	2	3	4	5		

◆宇陀市の将来像について教えてください。

質問16

宇陀市で結婚して、子どもを産もうと思ったときには、どのようなまちであると良いと思いますか。宇陀市で結婚して子どもを産む意向がない方も、どのようなまちであれば、結婚や出産に良いと思うのかについて、教えてください。【直接記入】

.....

.....

.....

質問17

上記、質問16で記入されたようなまちを実現するために、どのような取組が必要だと思いますか。【直接記入】

.....

.....

.....

質問18

今後の宇陀市の子育て支援施策に期待することや重要だと思うことを教えてください。
【〇はいくつでも】

1. 子育てに関する相談、情報提供の充実
2. 親子・親同士の交流の場の充実
3. 家庭の教育力向上のための学習の機会の充実
4. 母子の健康、子どもの発達支援のための健診や訪問、ヘルパー派遣などの充実
5. 安心して子どもが医療機関にかかれる体制の充実
6. 次代を担う子どもが家庭や子どもの大切さを学ぶことができる場の充実
7. 地域における子どもの居場所の充実
8. 児童虐待やいじめなどに対する対策の充実
9. 障がいのある子どもが地域で安心して生活できるよう障がい児施策の充実
10. ひとり親家庭に対する相談や生活支援の充実
11. 保育サービスの費用負担や学費など経済支援の充実
12. 仕事と子育てが両立できるよう保育園、幼稚園の箇所数や内容の充実
13. 仕事と子育てが両立できるよう労働時間の改善など、企業や労働者に対する啓発
14. 親子トイレ・授乳コーナーの設置や禁煙・分煙など、子どもにやさしい環境整備の充実
15. 犯罪や事故から子どもを守るための取り組みの充実
16. その他（ _____ ）

◆宇陀市について、あなたが思うこと、感じることを教えてください。

質問19

宇陀市について、過去5年であなたが感じる変化を教えてください。【直接記入】

質問20

宇陀市について、あなたが将来実現したい夢を教えてください。【直接記入】

～ 以上で質問はおわりです。アンケートにご協力いただき、まことにありがとうございました。～

総合計画に関するアンケート調査

このアンケート調査は、第2次宇陀市総合計画中期基本計画の策定にあたって、宇陀市内の中学校に通う生徒のみなさんが、将来も宇陀市に住み続けたいと思う快適なまちづくりのための取り組みの参考とするため、実施するものです。

みなさんには、趣旨をご理解いただき、調査にご協力いただきますようお願いいたします。
なお、回答については、他の目的への使用や、個人が特定されることは一切ありません。

【お問い合わせ先】 宇陀市役所 総合政策課 (電話番号 0745-82-1362)

1 あなたの性別を教えてください。

回答を入力

2 あなたの学年を教えてください。

- 1年生
- 2年生
- 3年生

3 あなたのお住まいの地域を教えてください。

- 大宇陀地域
- 菟田野地域
- 榛原地域
- 室生地域

4 宇陀市にお住まいの年数を教えてください。

回答を入力



5 宇陀市以外にお住まいになった市町村があれば教えてください。

回答を入力

6 宇陀市のことが好きかどうか教えてください。

- 好き
- 少し好き
- どちらともいえない
- あまり好きではない
- 好きではない

7 あなたが考える宇陀市の「良い点」「将来も残していきたいところ」として、以下の中から最もあてはまるものを最大で3つまで教えてください。

- 自然・田園風景の存在
- 歴史や文化遺産の存在
- 病院のかかりやすさ
- 保育園や幼稚園、学校の整備
- スポーツイベントの開催や運動する場所の整備
- 電車やバス等の公共交通の使いやすさ
- 事故や犯罪、災害への備え
- 買い物や遊ぶ場所の充実
- 働く場所の充実
- ご近所付き合い等の人間関係
- その他（7-1へ）



7-1 上記の質問で「その他」を選択した方は、宇陀市の良い点を教えてください。

回答を入力

8 あなたが考える宇陀市の「悪い点」「変えて欲しいところ」として、以下の中から最もあてはまるものを最大で3つまで教えてください。質問7で選択したものは選ばないでください。

- 自然・田園風景の存在
- 歴史や文化遺産の存在
- 病院のかかりやすさ
- 保育園や幼稚園、学校の整備
- スポーツイベントの開催や運動する場所の整備
- 電車やバス等の公共交通の使いやすさ
- 事故や犯罪、災害への備え
- 買い物や遊ぶ場所の充実
- 働く場所の充実
- ご近所付き合い等の人間関係
- その他（8-1へ）

8-1 上記の質問で「その他」を選択した方は、宇陀市の悪い点を教えてください。

回答を入力



9 中学校を卒業した後の進路希望をおしえてください。

- 高校や専門学校等へ進学
- 就職
- わからない

10 希望する進路に進んだ場合に住みたいと思う場所を教えてください。

- 宇陀市内
- 宇陀市外（10-1へ）
- わからない

10-1 上記の質問で、「宇陀市外」と答えた方は、その理由を教えてください。

回答を入力

11 今後の進路希望で「高校や専門学校等へ進学する」を選択した方にお聞きします。高校や専門学校等を卒業した後にどこで就学・就業したいか教えてください。

- 宇陀市内
- 宇陀市外（11-1へ）
- わからない

11-1 上記の質問で、「宇陀市外」と答え方は、その理由を教えてください。

回答を入力



1 2 あなたは、これからの社会を生きていくために、将来に向けて、どのような能力や知識、技術を磨いていきたいと思いますか？あなたの考えに最も近いものを3つまで選んでください。

- 農林業における知識と技術力
- 機械や金属、食品、衣料品などの製品をつくるモノづくりの知識と技術力
- 医療や福祉など、人々の体の健康や健やかな暮らしを支えるための専門的な知識
- 経済や金融、法律など、社会のルールを運用・改善していくための専門的な知識
- 外国語の習得をはじめ、海外で人とコミュニケーションを深めるための能力
- 商品の販売やサービスの提供に必要な消費者への接客応対力
- 起業（新しく事業を起こすこと）や会社経営などに必要な経営能力
- プログラミングなど、課題解決にICTを活用する情報処理能力
- 芸術・文化に通じる新しいものを生み出す創造性や独創性
- スポーツを通じた専門知識や高い身体能力
- その他（1 2 - 1）

1 2 - 1 上記の質問で「その他」を選択した方は、直接記入してください。

回答を入力

1 3 今後、宇陀市外に住むことになった場合のことをお聞きします。宇陀市以外に住むことになった場合、将来的に宇陀市に戻ってきたいと思いますか？

- 戻ってきたいと思わない
- 戻ってきたいと思う（1 3 - 1）
- わからない

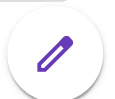

13-1 上記の質問で「戻ってきたいと思う」と回答された方にお聞きします。その場合は、何をきっかけに宇陀市に戻ってきたいか教えてください。

- 就職
- 結婚
- 出産
- 子育て
- 退職
- その他

14 将来、宇陀市に住み続けたり、戻ってくるためには、どんなまちであったらいいと思いますか？【〇はいくつでも】

- 大学や専門学校がある
- 農業で働ける
- 商工業で働ける
- 新たな産業で働ける
- 観光地としての魅力がある
- 結婚や子育て支援が整備されている
- 鉄道やバスの利便性が高い
- 医療制度が充実している
- 防災体制が強化されている
- その他（14-1へ）

14-1 上記の質問で「その他」を選択した方は、直接記入してください。

回答を入力



15 宇陀市について、あなたが将来実現したい夢を教えてください。

回答を入力

送信

Google フォームでパスワードを送信しないでください。

このフォームは奈良県教育委員会 内部で作成されました。 [不正行為の報告](#)

Google フォーム

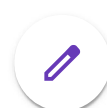

総合計画に関する宇陀市内の高校生を対象としたアンケート調査

令和3年7月 宇陀市

本アンケート調査は、第2次宇陀市総合計画中期基本計画の策定にあたって、宇陀市内の高校に通う生徒のみなさんの将来についての意向を把握し、みなさんが宇陀市に住み続けたい、住んでみたい、働いてみたいと思えるような快適で生き生きとしたまちづくりの取り組みの参考とするため、実施するものです。

みなさんには、趣旨をご理解いただき、調査にご協力いただけますようお願いいたします。

なお、ご回答はすべて統計的に処理し、他の目的への使用や、個別に発表することは一切ありません。

◆返信方法

令和3年7月23日(水)までに**高校へ提出**してください。

◆お問合せ先

宇陀市役所 総合政策課 担当：藤田・中尾・東條 電話番号 0745-82-1362

◆あなたご自身のことについて教えてください。

質問1 あなたの性別を教えてください。【直接記入】

()

質問2 あなたの年齢を教えてください。【直接記入】

() 歳

質問3 あなたのお住まいの地域を教えてください。【〇は1つ】

1. 大宇陀地域 2. 菟田野地域 3. 榛原地域 4. 室生地域
5. 宇陀市外 ⇒ () 市・町・村 ⇒ **質問6にお進みください。**

質問4 宇陀市にお住まいの年数を教えてください。【直接記入】

約 () 年

質問5 宇陀市以外にお住まいになった市町村があれば教えてください。【〇は1つ、直接記入】

1. 宇陀市以外に住んだことはない
2. 宇陀市以外に住んでいたことがある ⇒ () 都・道・府・県 () 市・区・町・村

質問6 宇陀市のことが好きかどうかを教えてください。【〇は1つ】

1. 宇陀市のことが好き 2. 宇陀市のことが少し好き 3. どちらともいえない
4. 宇陀市のことがあまり好きではない 5. 宇陀市のことが好きではない

◆今の宇陀市をどう感じているのか教えてください。

質問7 あなたが考える宇陀市の「良いと感じるところ」「将来も残していきたいところ」として、以下の中から最もあてはまるものを最大で3つまで教えてください。
また、「良くないと感じるところ」「変えて欲しいところ」として最もあてはまるものを最大3つまで教えてください。
なお、「良いと感じるところ」と「良くないと感じるところ」で同じ番号の選択肢を選ばないでください。あてはまるものがない場合は“その他”に直接記入してください。

- 良いところ・良くないところの候補
- ①自然・田園風景の存在 ②歴史や文化遺産の存在 ③病院のかかりやすさ
④保育園や幼稚園、学校の整備 ⑤スポーツイベント開催や運動する場所の整備
⑥電車やバス等の公共交通の使いやすさ ⑦事故や犯罪、災害への備え
⑧買い物や遊ぶ場所の充実 ⑨働く場所の充実 ⑩ご近所付き合い等の人間関係
⑪その他良い点 ()
⑫その他悪い点 ()

↓ 上の候補から良い点、悪い点でそれぞれ最大3つまで選んで、数字を記入してください

※良い点と悪い点で同じ数字を記入しないようご注意ください。

良いところ 最大3つ	《記入例》 ⑦	_____	_____	_____
---------------	------------	-------	-------	-------

良くないところ 最大3つ	《記入例》 ①	_____	_____	_____
-----------------	------------	-------	-------	-------

◆学校卒業後の居住意向について教えてください。

質問8 高校を卒業した後の希望進路と、その希望進路に進んだ場合に住みたいと思う場所、その理由を教えてください。

今後の希望進路を教えてください。【〇は1つ】	1. 大学や専門学校等へ進学する 2. 就職する 3. わからない 4. その他 ()
上記の希望進路の場合、どこで就業・就学したいか教えてください。また、具体的に希望する場所があれば、その場所と選んだ理由を教えてください。【〇は1つ・直接記入】	1. 宇陀市内で就業 2. 宇陀市外で就業・就学 ⇒ () 都・道・府・県 () 市・区・町・村 3. わからない 理由 ⇒ ()

次ページ(裏面)にお進みください。 →

総合計画に関する宇陀市内の若年世代を対象としたアンケート調査

令和3年7月 宇陀市

本アンケート調査は、第2次宇陀市総合計画中期基本計画の策定にあたって、今後の宇陀市を担っていく若年世代の意向を把握し、みなさんが宇陀市内でいつまでもより快適に生活でき、また、いきいきと仕事ができるようにするための取り組みの参考とするため、実施するものです。

みなさんには、趣旨をご理解いただき、調査にご協力いただけますようお願いいたします。

なお、ご回答はすべて統計的に処理し、他の目的への使用や、個別に発表することは一切ありません。

◆返信方法

ご記入いただいた調査票は、同封しております**返信用封筒に入れて**いただき、**令和3年7月26日(月)**までに**ポストへ投函(切手は不要)**してください。

◆お問合せ先

宇陀市役所 総合政策課 担当：藤田・中尾・東條 電話番号 0745-82-1362

◆あなたご自身のことについて教えてください。

質問1 あなたの性別を教えてください。【直接記入】

()

質問2 あなたの年齢を教えてください。【直接記入】

() 歳

質問3 あなたのお住まいの地域を教えてください。【〇は1つ】

1. 大宇陀地域 2. 菟田野地域 3. 榛原地域 4. 室生地域

質問4 あなたの職業を教えてください。【〇は1つ】

1. 就業者 2. 学生 3. 主婦・主夫 4. 無職 ⇒ **質問7にお進みください。**
5. その他 ()

質問5 あなたの勤務地または通学地を教えてください。【〇は1つ】

1. 大宇陀地域 2. 菟田野地域 3. 榛原地域 4. 室生地域
5. 宇陀市以外 ⇒ () 都・道・府・県 () 市・区・町・村

質問6 宇陀市のことが好きかどうかを教えてください。【〇は1つ】

1. 宇陀市のことが好き 2. 宇陀市のことが少し好き 3. どちらともいえない
4. 宇陀市のことがあまり好きではない 5. 宇陀市のことが好きではない

次ページ(中面)にお進みください。 →

◆現状の宇陀市の問題認識についてお教えてください。

質問7 以下の項目について、宇陀市の状況としてあなたのお考えに最も近いものをお選びください。【それぞれ〇は1つ】

	非常に良い	やや良い	どちらでもない	やや悪い	非常に悪い
《記入例》自然・田園環境	1	2	3	4	5
①自然・田園環境	1	2	3	4	5
②文化遺産等の歴史文化	1	2	3	4	5
③医療の環境	1	2	3	4	5
④子育ての環境	1	2	3	4	5
⑤市内の少子高齢化	1	2	3	4	5
⑥公共交通の利便性	1	2	3	4	5
⑦商業・娯楽施設の立地	1	2	3	4	5
⑧雇用の環境	1	2	3	4	5
⑨ご近所付き合い等の人間関係	1	2	3	4	5
⑩住みやすい雰囲気	1	2	3	4	5

質問8 以下の項目について、宇陀市の発展を後押しするもの、脅威となるものをそれぞれ最大3つまでお選びください。選択肢の中に候補がない場合は、その他にご記入ください。【直接記入】

宇陀市の発展を後押しするものの候補	①自然環境の保全・活用 ②健康志向や健康ブーム ③観光客(海外含む)の増加
	④空き家活用の推進 ⑤古民家を活用した民泊や宿泊施設の整備促進
脅威となるものの候補	⑥田舎暮らしの流行 ⑦広域的な交通インフラの維持・整備による利便性確保
	⑧薬草や製薬への注目 ⑨インターネット等の情報通信の高度化
	⑩その他 ()

↓ 上の候補から最大3つまで選んで、数字を記入してください

後押しするもの3つ	《記入例》 ⑦	_____	_____	_____
-----------	---------	-------	-------	-------

脅威となるものの候補	①観光客増加による環境問題の発生 ②子育て・教育を担う人材の不足
	③経済を担う人材の都会への一極集中 ④地域公共交通の減便や廃止
脅威となるもの3つ	⑤災害による被災の危険性 ⑥地域産業の衰退 ⑦地域産業の担い手の不足
	⑧地縁や血縁などの人間関係の希薄化 ⑨国や県からの補助金の減少
	⑩その他 ()

↓ 上の候補から最大3つまで選んで、記入してください

脅威となるもの3つ	《記入例》 ⑦	_____	_____	_____
-----------	---------	-------	-------	-------

◆質問4で「学生」と回答した方にお聞きします。今後の居留意向等について教えてください。

質問9 今後の希望進路や居留意向について教えてください。

今後の希望進路を教えてください。 【〇は1つ】	1. 就業 2. 就学 3. 主婦・主夫 4. 無職 5. その他 (_____)
上記の希望進路の場合、どこに就業・就学したいか教えてください。また、理由を教えてください。 上記で「3. 主婦・主夫」「4. 無職」「5. その他」を選ばれた方は下記の質問にお進みください。 【〇は1つ・直接記入】	1. 宇陀市内で就業 2. 宇陀市外で就業・就学 ⇒ (_____) 都・道・府・県 (_____) 市・区・町・村 3. わからない ----- 理由 ⇒ (_____)

◆あなたの興味や関心について教えてください。

質問10 あなたは、これからの将来に向けて、どのような能力や技術、知識を磨いていきたい(磨いていますか)と思いますか?あなたのお考えに最も近いものを3つまでお選びください。

1. 農林業の分野で付加価値の高い作物を育てたり、効率的に生産するための知識と技術力
2. 機械や金属、食品、衣料品などの製品をつくるモノづくりの知識と技術力
3. 医療や福祉など、人々の体の健康や健やかな暮らしを支えるための専門的な知識
4. 経済や金融、法律など、社会のルールを運用・改善していくための専門的な知識
5. 外国語の習得をはじめ、海外で人とのコミュニケーションを深めるための能力
6. 商品の販売やサービスの提供に必要な消費者への接客応対力
7. 起業(新しく事業を起こすこと)や会社経営などに必要な経営能力
8. プログラミングなど、課題解決に ICT を活用する情報処理能力
9. 芸術・文化に通じる新しいものを生み出す創造性や独創性
10. スポーツを通じた専門知識や高い身体能力
11. その他 (_____)

↓ 上の候補から最大3つまで選んで、数字を記入してください

磨いていきたいもの3つ	《記入例》 ⑦	_____	_____	_____
-------------	---------	-------	-------	-------

次ページ(裏面)にお進みください。 →

◆宇陀市への愛着やまちづくりについて教えてください。

質問11 宇陀市以外に住むことになった場合のことをお聞きします。宇陀市以外に住むことになった場合、将来的に宇陀市に戻ってきたいといますか? その場合は、何をきっかけに、何歳ぐらいで宇陀市に戻ってきたいか教えてください。
【〇は1つ・直接記入】

1. 戻ってきたいと思わない 2. 戻ってきたいと思う 3. わからない

●きっかけ ⇒ 1. 就職 2. 結婚 3. 出産 4. 子育て 5. 退職
6. その他 (_____)

●年齢 ⇒ (_____) 歳

質問12 将来、宇陀市に住み続けたり、戻ってくるためには、どんなまちであつたらいいと思いますか?
【〇はいくつでも】

1. 大学や専門学校がある 2. 農業で働ける 3. 商工業で働ける
4. 新たな産業で働ける 5. 観光地としての魅力がある 6. 結婚や子育て支援が整備されている
7. 鉄道やバスの利便性が高い 8. 医療制度が充実している 9. 防災体制が強化されている
10. その他 (_____)

質問13 宇陀市について、あなたが将来実現したい夢を教えてください。【直接記入】

～ 以上で質問はおわりです。アンケートにご協力いただき、まことにありがとうございました。～

総合計画に関する宇陀市への転入者を対象としたアンケート調査

令和3年7月 宇陀市

平素は、市政にご理解とご協力を賜り、誠にありがとうございます。

本アンケート調査は、第2次宇陀市総合計画中期期本計画の策定にあたって、宇陀市内に転入された方のご意向を把握し、宇陀市への転入者がより快適に生活できるようにするための取り組み等の参考とするため、実施させていただくものです。

みなさまには、趣旨をご理解いただき、調査にご協力いただけますようお願い申し上げます。

なお、ご回答はすべて統計的に処理し、他の目的への使用や、個別に発表することは一切ございません。

◆返信方法

ご記入いただいた調査票は、同封しております**返信用封筒に入れて**いただき、
令和3年7月26日(月)までにポストへ投函(切手は不要)してください。

◆お問合せ先

宇陀市役所 総合政策課 担当：藤田・中尾・東條 電話番号 0745-82-1362

◆あなたご自身のことについて教えてください。

質問1 現在のあなたの性別と年齢を教えてください。【性別は直接記入、年齢は○を1つ】

- 性別 ⇒ ()
- 年齢 ⇒ 1. 15～19歳 2. 20～24歳 3. 25～29歳 4. 30～34歳 5. 35～39歳
6. 40～44歳 7. 45～49歳 8. 50～54歳 9. 55～59歳 10. 60～64歳
11. 65～69歳 12. 70～74歳 13. 75歳以上

質問2 あなたのお住まいの地域を教えてください。【○は1つ】

- 1. 大宇陀地域 2. 菟田野地域 3. 榛原地域 4. 室生地域

質問3 あなたが宇陀市へ転入された時期を教えてください。【○は1つ】

- 1. 1年以内 2. 2～3年前 3. 4～5年前 4. 5～9年前 5. 10年以上前

質問4 現在のあなたの世帯構成を教えてください。【○は1つ】

- 1. 単身世帯 2. 夫婦のみの世帯 3. 二世帯世帯(親と子) 4. 三世帯世帯(親と子と孫)
- 5. その他 ()

質問5 現在のあなたの職業を教えてください。【○は1つ】

- 1. 会社員・公務員 2. 自営業 3. パート・アルバイト 4. 学生 5. 家事専業
- 6. 無職 7. その他 ()

次ページ(中面)にお進みください。 →

◆現状の問題認識について教えてください。

質問6 以下の項目について、宇陀市の状況としてあなたのお考えに最も近いものをお選びください。
【それぞれ○は1つ】

	非常に良い	やや良い	どちらでもない	やや悪い	非常に悪い
《記入例》自然・田園環境	1	2	3	4	5
①自然・田園環境	1	2	3	4	5
②文化遺産等の歴史文化	1	2	3	4	5
③医療の環境	1	2	3	4	5
④子育ての環境	1	2	3	4	5
⑤市内の少子高齢化	1	2	3	4	5
⑥公共交通の利便性	1	2	3	4	5
⑦商業・娯楽施設の立地	1	2	3	4	5
⑧雇用の環境	1	2	3	4	5
⑨ご近所付き合い等の人間関係	1	2	3	4	5
⑩住みやすい雰囲気	1	2	3	4	5

質問7 以下の項目について、宇陀市の発展を後押しするもの、脅威となるものをそれぞれ最大3つまでお選びください。選択肢の中に候補がない場合は、その他にご記入ください。【直接記入】

宇陀市の発展を後押しするものの候補	①自然環境の保全・活用 ②健康志向や健康ブーム ③観光客(海外含む)の増加
	④空き家活用の推進 ⑤古民家を活用した民泊や宿泊施設の整備促進
脅威となるものの候補	⑥田舎暮らしの流行 ⑦広域的な交通インフラの維持・整備による利便性確保
	⑧薬草や製薬への注目 ⑨インターネット等の情報通信の高度化
⑩その他 ()	

↓ 上の候補から最大3つまで選んで、数字を記入してください

後押しするもの3つ	《記入例》 ⑦	_____	_____	_____
-----------	---------	-------	-------	-------

脅威となるものの候補	①観光客増加による環境問題の発生 ②子育て・教育を担う人材の不足
	③経済を担う人材の都会への一極集中 ④地域公共交通の減便や廃止
脅威となるもの3つ	⑤災害による被災の危険性 ⑥地域産業の衰退 ⑦地域産業の担い手の不足
	⑧地縁や血縁などの人間関係の希薄化 ⑨国や県からの補助金の減少
⑩その他 ()	

↓ 上の候補から最大3つまで選んで、記入してください

脅威となるもの3つ	《記入例》 ⑦	_____	_____	_____
-----------	---------	-------	-------	-------

◆転入の理由について教えてください。

質問8 転入することになったきっかけは主にどなたによるものか教えてください。【〇は1つ】

1. あなた自身 2. 配偶者 3. 子ども 4. あなたもしくは配偶者の親

5. その他 (_____)

質問9 質問8で選択された方の主な転入の理由で最もあてはまるものを教えてください。【〇は1つ】

1. 仕事の都合 2. 住宅の都合 3. 結婚のため 4. 出産のため

5. 子育てのため 6. 介護のため 7. U I J ターン*のため

8. 周囲の環境のため 9. その他 (_____)

※UIJターン：都市部から地方に移り住むこと。出身地に戻ってくる（Uターン）、出身地以外の地方に移住する（Iターン）、出身地近くの地方都市に移住する（Jターン）ことを指す。

質問10 質問9で「7. U I J ターンのため」と答えた方のみお答えください。宇陀市への転入を決めたきっかけを教えてください。【直接記入】

.....

.....

◆転入時の状況について教えてください。

質問11 あなたと共に転入した家族の人数を教えてください。【〇は1つ】

1. 0人（あなたのみで転入） 2. 1人 3. 2人 4. 3人 5. 4人 6. 5人以上

質問12 転入時の年齢を教えてください。（転入した家族全てお答えください。）【直接記入】

ご自身 1人目 2人目 3人目 4人目 5人以上

●年齢 ⇒ [_____ 歳] [_____ 歳] [_____ 歳] [_____ 歳] [_____ 歳] [_____]

質問13 転入前の居住地域を教えてください。【直接記入】

居住地域（例：三重県名張市 _____）

質問14 宇陀市に転入する際に活用した制度があれば教えてください。【〇はいくつでも・直接記入】

1. 空き家情報バンク 2. 定住促進奨励金 3. その他 (_____)

質問15 他に移住を検討した自治体があれば教えてください。【直接記入】

自治体（例：三重県〇〇市 _____）

質問16 他に移住を検討した自治体がある場合、宇陀市に転入することになった理由を教えてください。【〇はいくつでも】

1. 周囲の環境 2. 子育て支援 3. 医療の充実 4. 教育・保育の充実

5. 移住、定住サポート 6. その他 (_____)

◆宇陀市での居住期間等について教えてください。

質問17 転入は一時的なものでしょうか？ もしくは、永続的なものでしょうか？ また、その理由も教えてください。【それぞれ〇は1つ】

●転入 ⇒ 1. 一時的なもの ⇒ 居住期間：約(_____)年 ⇒ 質問18へ 2. 永続的なもの ⇒ 質問19へ

●理由 ⇒ 1. 仕事の都合 2. 住宅の都合 3. 結婚のため 4. 出産のため

5. 子育てのため 6. 介護のため 7. U I J ターンのため 8. 周囲の環境のため

9. その他 (_____)

◆宇陀市へ定住する意向について教えてください。

質問18 宇陀市への転入が一時的である場合、条件が整えば定住したいと思いますか？ また、その理由も教えてください。【〇は1つ・直接記入】

●定住 ⇒ 1. したいと思う 2. したいと思わない

●理由 ⇒ (_____)

質問19 宇陀市への転入が進んだり、永続的になるために必要だと思われる取組は何だと思えますか？ 【〇はいくつでも】

1. 定住促進奨励金の交付 2. 就職支援、斡旋、雇用創出の充実 3. 住宅支援策の充実

4. 婚活支援策の充実 5. 高齢者・障がい者福祉施策の充実 6. 新婚世帯家賃補助制度

7. Uターン支援策の充実 8. 子育て支援医療給付 9. 休日保育の充実

10. 育児休業明け保育所入所予約制度 11. 就学援助の充実

12. その他 (_____)

◆転入前の居住地と宇陀市の住みやすさの比較について教えてください。

質問20 あなたが以前住まれていた地域と比べて、宇陀市の住みやすさはいかがですか？ また、宇陀市の住みやすい点・住みにくい点を教えてください。【〇は1つ・直接記入】

← 転入前の居住地 宇陀市 →

1 2 3 4 5

転入前の居住地の方が住みやすい 住みやすさは同程度 宇陀市の方が住みやすい

【住みやすい点】

.....

【住みにくい点】

.....

◆その他意見について教えてください。

質問21 転入後に新たにやりたいこと・やっていることや、宇陀市に期待することなど、その他意見等があれば教えてください。

.....

～ 以上で質問はおわりです。アンケートにご協力いただき、まことにありがとうございました。～

次ページ(裏面)にお進みください。 ➡

総合計画に関する宇陀市からの転出者を対象としたアンケート調査

令和3年7月 宇陀市

平素は、市政にご理解とご協力を賜り、誠にありがとうございます。

本アンケート調査は、第2次宇陀市総合計画中期基本系計画の策定にあたって、宇陀市から転出された方のご意向を把握し、宇陀市から転出された方が将来的に宇陀市に帰って来たくなるような取り組みや、より宇陀市で住みやすくなるような取り組み等の参考とするため、実施させていただくものです。

みなさまには、趣旨をご理解いただき、調査にご協力いただけますようお願い申し上げます。

なお、ご回答はすべて統計的に処理し、他の目的への使用や、個別に発表することは一切ございません。

◆返信方法

ご記入いただいた調査票は、同封しております**返信用封筒に入れて**いただき、**令和3年7月26日(月)までにポストへ投函(切手は不要)**してください。

◆お問合せ先

宇陀市役所 総合政策課 担当：藤田・中尾・東條 電話番号 0745-82-1362

◆あなたご自身のことについて教えてください。

質問1 現在のあなたの性別と年齢を教えてください。【性別は直接記入、年齢は〇を1つ】

- 性別 ⇒ ()
- 年齢 ⇒ 1. 15～19歳 2. 20～24歳 3. 25～29歳 4. 30～34歳 5. 35～39歳
6. 40～44歳 7. 45～49歳 8. 50～54歳 9. 55～59歳 10. 60～64歳
11. 65～69歳 12. 70～74歳 13. 75歳以上

質問2 あなたのお住まいの場所を教えてください。【直接記入】

() 都・道・府・県 () 市・区・町・村

質問3 あなたが宇陀市から転出された時期を教えてください。【〇は1つ】

- 1. 1年以内 2. 2～3年前 3. 4～5年前 4. 5～9年前 5. 10年以上前

質問4 現在のあなたの世帯構成を教えてください。【〇は1つ】

- 1. 単身世帯 2. 夫婦のみの世帯 3. 二世帯世帯(親と子) 4. 三世帯世帯(親と子と孫)
- 5. その他 ()

質問5 現在のあなたの職業を教えてください。【〇は1つ】

- 1. 会社員・公務員 2. 自営業 3. パート・アルバイト 4. 学生 5. 家事専業
- 6. 無職 7. その他 ()

次ページ(中面)にお進みください。 ➡

◆現状の問題認識について教えてください。

質問6 以下の項目について、宇陀市の状況としてあなたのお考えに最も近いものをお選びください。【それぞれ〇は1つ】

	非常に良い	やや良い	どちらでもない	やや悪い	非常に悪い
《記入例》自然・田園環境	1	2	3	4	5
①自然・田園環境	1	2	3	4	5
②文化遺産等の歴史文化	1	2	3	4	5
③医療の環境	1	2	3	4	5
④子育ての環境	1	2	3	4	5
⑤市内の少子高齢化	1	2	3	4	5
⑥公共交通の利便性	1	2	3	4	5
⑦商業・娯楽施設の立地	1	2	3	4	5
⑧雇用の環境	1	2	3	4	5
⑨ご近所付き合い等の人間関係	1	2	3	4	5
⑩住みやすい雰囲気	1	2	3	4	5

質問7 以下の項目について、宇陀市の発展を後押しするもの、脅威となるものをそれぞれ最大3つまでお選びください。選択肢の中に候補がない場合は、その他にご記入ください。【直接記入】

宇陀市の発展を後押しするものの候補	①自然環境の保全・活用	②健康志向や健康ブーム	③観光客(海外含む)の増加
	④空き家活用の推進	⑤古民家を活用した民泊や宿泊施設の整備促進	
	⑥田舎暮らしの流行	⑦広域的な交通インフラの維持・整備による利便性確保	
	⑧薬草や製薬への注目	⑨インターネット等の情報通信の高度化	
	⑩その他 ()		

↓ 上の候補から最大3つまで選んで、数字を記入してください

後押しするもの3つ	《記入例》 ⑦	_____	_____	_____
-----------	---------	-------	-------	-------

脅威となるものの候補	①観光客増加による環境問題の発生	②子育て・教育を担う人材の不足	
	③経済を担う人材の都会への一極集中	④地域公共交通の減便や廃止	
	⑤災害による被災の危険性	⑥地域産業の衰退	⑦地域産業の担い手の不足
	⑧地縁や血縁などの人間関係の希薄化	⑨国や県からの補助金の減少	
	⑩その他 ()		

↓ 上の候補から最大3つまで選んで、記入してください

脅威となるもの3つ	《記入例》 ⑦	_____	_____	_____
-----------	---------	-------	-------	-------

◆転出時の状況について教えてください。

質問 8 転出することになったきっかけは主にどなたによるものか教えてください。【〇は1つ】

1. あなた自身 2. 配偶者 3. 子ども 4. あなたもしくは配偶者の親

5. その他 (_____)

質問 9 質問8で選択された方の主な転出の理由で最もあてはまるものを教えてください。【〇は1つ】

1. 仕事の都合 2. 通学の都合 3. 住宅の都合

4. 結婚のため 5. 出産のため 6. 子育てのため

7. 介護のため 8. U I J ターンのため* 9. 周囲の環境のため

10. その他 (_____)

※UIJターン：都市部から地方に移り住むこと。出身地に戻ってくる (Uターン)、出身地以外の地方に移住する (Iターン)、出身地近くの地方都市に移住する (Jターン) ことを指す。

質問10 質問9で「8. U I J ターンのため」と答えた方のみお答えください。宇陀市からの転出を決めたきっかけを教えてください。また、転出先を選んだ理由を教えてください。【直接記入】

.....

.....

.....

.....

質問11 あなたと共に転出した家族の人数を教えてください。【〇は1つ】

1. 0人 (あなたのみで転出) 2. 1人 3. 2人 4. 3人 5. 4人 6. 5人以上

質問12 転出時の年齢を教えてください。(転出した家族全てお答えください。) 【直接記入】

ご自身 1人目 2人目 3人目 4人目 5人以上

●年齢 ⇒ [_____ 歳] [_____ 歳] [_____ 歳] [_____ 歳] [_____ 歳] [_____ 歳]

質問13 転出前の居住地域を教えてください。【〇は1つ】

1. 大宇陀地域 2. 菟田野地域 3. 榛原地域 4. 室生地域

質問14 転出前は何年間宇陀市にお住まいでしたか。【〇は1つ】

1. 3年未満 2. 3～5年 3. 6～10年 4. 11～15年 5. 16～20年

6. 21～25年 7. 26～30年 8. 31年以上

◆転出先での居住期間等について教えてください。

質問15 今後、宇陀市へ戻ってくる予定はありますか？ また、その理由を教えてください【それぞれ〇は1つ】

●予定 ⇒ 1. 予定はない 2. 予定はある

●理由 ⇒ 1. 仕事の都合 2. 自身の通学の都合 3. 子どもの通学の都合

4. 住宅の都合 5. 結婚のため 6. 介護のため

7. U I J ターンのため 8. 周囲の環境のため

9. その他 (_____)

質問16 宇陀市からの転出が少なくなったり、一時的になるために必要だと思われる取組は何だと思えますか？【〇はいくつでも】

1. 定住促進奨励金の交付 2. 就職支援、斡旋、雇用創出の充実 3. 住宅支援策の充実

4. 婚活支援策の充実 5. 高齢者・障がい者福祉施策の充実 6. 新婚世帯家賃補助制度

7. Uターン支援策の充実 8. 子育て支援医療給付 9. 休日保育の充実

10. 育児休業明け保育所入所予約制度 11. 就学援助の充実

12. その他 (_____)

◆転出後の居住地と宇陀市の住みやすさの比較について教えてください。

質問17 宇陀市と比べて、現在の地域の住みやすさはいかがですか？ また、現在の地域の住みやすい点・住みにくい点を教えてください。【〇は1つ・直接記入】

← 宇陀市 2 3 4 5 転出後の居住地 →
 1 2 3 4 5
 宇陀市の方が住みやすい 住みやすさは同程度 転出後の居住地の方が住みやすい

【住みやすい点】

.....

.....

【住みにくい点】

.....

.....

◆その他意見について教えてください。

質問18 その他に宇陀市のまちづくりについて、意見等があれば教えてください。

.....

.....

～ 以上で質問はおわりです。アンケートにご協力いただき、まことにありがとうございました。～

次ページ(裏面)にお進みください。 →

総合計画に関する宇陀市内の事業所を対象としたアンケート調査

令和3年7月 宇陀市

平素は、市政にご理解とご協力を賜り、誠にありがとうございます。

本アンケート調査は、第2次宇陀市総合中期基本計画の策定にあたって、宇陀市のまちづくりを組織的に担う事業者の意向・ニーズ等を把握するとともに、宇陀市での持続的な産業を促す施策に繋げることを目的として、実施させていただくものです。

みなさまには、趣旨をご理解いただき、調査にご協力いただけますようお願い申し上げます。

なお、ご回答はすべて統計的に処理し、他の目的への使用や、個別に発表することは一切ございません。

◆返信方法

ご記入いただいた調査票は、同封しております**返信用封筒**に入れていただき、

令和3年7月26日（月）までに**ポストへ投函（切手は不要）**してください。

◆お問合せ先

宇陀市役所 総合政策課 担当：藤田・中尾・東條 電話番号 0745-82-1362

◆貴事業所のことについて教えてください。

質問1 貴事業所の所在地を教えてください。【〇は1つ】

- | | | | |
|----------|----------|---------|---------|
| 1. 大宇陀地域 | 2. 菟田野地域 | 3. 榛原地域 | 4. 室生地域 |
|----------|----------|---------|---------|

質問2 貴事業所の種類を教えてください。【〇は1つ】

- | | | |
|-----------------------|----------------------|-------------------|
| 1. 農業，林業 | 2. 建設業 | 3. 製造業 |
| 4. 電気・ガス・熱供給・水道事業 | 5. 情報通信業 | 6. 運輸業，郵便業 |
| 7. 卸売業，小売業 | 8. 金融業，保険業 | 9. 不動産業，物品賃貸業 |
| 10. 学術研究，専門・技術サービス業 | 11. 宿泊業，飲食サービス業 | 12. 生活関連サービス業，娯楽業 |
| 13. 教育，学習支援業 | 14. 医療，福祉 | 15. 複合サービス事業 |
| 16. サービス業（他に分類されないもの） | 17. 公務（他に分類されるものを除く） | |
| 18. その他（_____） | | |

質問3 貴事業所の従業員数を教えてください。【〇は1つ】

- | | | | | |
|-----------|-----------|-----------|-----------|-----------|
| 1. 1～4人 | 2. 5～9人 | 3. 10～19人 | 4. 20～29人 | 5. 30～49人 |
| 6. 50～99人 | 7. 100人以上 | | | |

質問4 宇陀市で事業活動されている年数を教えてください。【〇は1つ】

- | | | | | |
|-----------|-----------|----------|-----------|-----------|
| 1. 3年未満 | 2. 3～5年 | 3. 6～10年 | 4. 11～15年 | 5. 16～20年 |
| 6. 21～25年 | 7. 26～30年 | 8. 31年以上 | | |

次ページお進みください。



◆現状の問題認識について教えてください。

質問 5

以下の項目について、宇陀市の状況としてあなたのお考えに最も近いものをお選びください。
【それぞれ〇は1つ】

	非常に良い	やや良い	どちらでもない	やや悪い	非常に悪い
《記入例》自然・田園環境	1	2	3	4	5
①自然・田園環境	1	2	3	4	5
②文化遺産等の歴史文化	1	2	3	4	5
③子育ての環境	1	2	3	4	5
④地域の人間関係	1	2	3	4	5
⑤市内の少子高齢化	1	2	3	4	5
⑥公共交通の利便性	1	2	3	4	5
⑦道路整備等の自動車の利用環境	1	2	3	4	5
⑧水道や電気などのインフラの整備状況	1	2	3	4	5
⑨まちなぎわい	1	2	3	4	5
⑩地域資源や特産品などの充実	1	2	3	4	5

質問 6

以下の項目について、宇陀市の発展を後押しするもの、脅威となるものをそれぞれ最大3つまでお選びください。選択肢の中に候補がない場合は、その他にご記入ください。【直接記入】

宇陀市の発展を後押しするものの候補

- ①自然環境の保全・活用 ②健康志向や健康ブーム ③観光客（海外含む）の増加
 ④空き家活用の推進 ⑤古民家を活用した民泊や宿泊施設の整備促進
 ⑥田舎暮らしの流行 ⑦広域的な交通インフラの維持・整備による利便性確保
 ⑧薬草や製薬への注目 ⑨インターネット等の情報通信の高度化
 ⑩その他（ _____ ）

↓ 上の候補から最大3つまで選んで、数字を記入してください

後押しするもの3つ

《記入例》 ⑦

脅威となるものの候補

- ①観光客増加による環境問題の発生 ②子育て・教育を担う人材の不足
 ③経済を担う人材の都会への一極集中 ④地域公共交通の減便や廃止
 ⑤災害による被災の危険性 ⑥地域産業の衰退 ⑦地域産業の担い手の不足
 ⑧地縁や血縁などの人間関係の希薄化 ⑨国や県からの補助金の減少
 ⑩その他（ _____ ）

↓ 上の候補から最大3つまで選んで、記入してください

脅威となるもの3つ

《記入例》 ⑦

◆宇陀市での事業活動の認識について教えてください。

質問7 宇陀市内で事業活動を行うことについて、どのように感じておられますか。【〇は1つ】

1. 事業活動しやすいまちである
2. どちらかといえば事業活動しやすいまちである
3. どちらともいえない
4. どちらかといえば事業活動しにくいまちである
5. 事業活動しにくいまちである

質問8 現在の事業活動の状況を教えてください。また、その理由も教えてください。【〇は1つ】
 そのうえで、現在の事業活動の状況に対する新型コロナウイルス感染症の影響はどの程度ですか。もっともあてはまるものを選んでください。【〇は1つ】

1. 事業活動が拡大・成長している
2. 事業活動が縮小している
3. どちらでもない
4. その他 (_____)

理由： (_____)
 例) 宇陀市内で販路を確保できた、他地域から参入してきた同業他社に押され気味である

上記の状況においた、新型コロナウイルス感染症の影響はどの程度ですか？

1. 大きく影響している
2. さほど影響は感じられない
3. 全く影響を感じない

質問9 宇陀市内において、今後の事業活動の継続性を教えてください。【〇は1つ】

1. 今後も事業活動を継続できる ⇒質問10へ
2. 今後、事業活動を継続できない可能性がある ⇒質問11へ
3. わからない ⇒質問13へ

質問10 質問9で「1. 今後も事業活動を継続できる」と回答いただいた方は理由を教えてください。【〇は3つまで】 ⇒ 質問13へ

1. 宇陀市で創業したから
2. 立地条件が良いから
3. 多くの顧客、取引先があるから
4. 行政からの支援が充実しているから
5. 市内で事業や活動の拡大を見込めるから
6. 人材を確保しやすいから
7. 事務所や工場等の移転が困難だから
8. その他 (_____)

↓ 上の候補から最大3つまで選んで、数字を記入してください

理由となる
もの3つ

《記入例》 ⑦

質問11 質問9で「2. 今後、事業活動を継続できない可能性がある」と回答いただいた方は理由を教えてください。【〇は3つまで】 ⇒ 質問12へ

1. 市外に事業や活動の拠点があるから
2. 立地条件が悪いから
3. 顧客、取引先が少ないから
4. 行政からの支援が少ないから
5. 市内では事業や活動の拡大を見込めないから
6. 海外への進出を考えているから
7. 人材を確保できないから
8. 市内では用地取得が困難だから
9. その他 (_____)

↓ 上の候補から最大3つまで選んで、数字を記入してください

理由となる
もの3つ

《記入例》 ⑦

次ページにお進みください。



質問12 質問9で「2. 今後、事業活動を継続できない可能性がある」と回答いただいた方は今後も宇陀市で事業を続けたいと考えているかについて教えてください。【〇は1つ】

- 1. 続けたい
- 2. できれば続けたい
- 3. できれば市内から撤退（廃業含む）したい
- 4. 市内から撤退（廃業含む）したい
- 5. 分からない

質問13 宇陀市において、事業活動を継続もしくは活性化する（他地域からの新規参入含む）ために今、取り組む必要があると思うものと新型コロナウイルス感染症の終息後（アフターコロナ時）に取り組む必要があると思うものを教えてください。【〇は3つまで】

- 1. 中心市街地の活性化
- 2. 商業施設の充実
- 3. 企業誘致の推進
- 4. 観光来訪者の拡大
- 5. 多様な人材の雇用・活用
- 6. 若者と地元企業のマッチング
- 7. 多様な働き方（リモートワークやワーク・ライフ・バランス等）の推進
- 8. デジタル技術の活用
- 9. 助成金等の経営安定化支援
- 10. 販路の拡大支援
- 11. 創業・起業支援
- 12. 事業承継支援
- 13. その他（ _____ ）

↓ 上の候補から「今、必要な取組み」と「コロナ終息後に必要な取組み」をそれぞれ最大3つまで選んで、数字を記入してください。

今、必要な 取組み上位3つ	《記入例》 ⑦	_____	_____	_____
コロナ終息後に 必要な取組み 上位3つ	《記入例》 ①	_____	_____	_____

◆宇陀市の取組みに対する満足度・重要度について教えてください。

質問14

宇陀市では6つの「目指すまちの姿」を設定し、その実現に取り組んできました。以下に示しているのは、6つの目指すまちの姿を実現するために取り組んでいる施策です。
第2次宇陀市総合計画基本構想で示した6つの「目指すまちの姿」とそれぞれの「施策の方向性」に沿って全部で64の施策を位置づけています。あなたは、それぞれの施策に対する宇陀市の取り組み状況について、どの程度満足していると感じていますか。また、今後のまちづくりにおいて、その施策がどれだけ重要だと考えますか。あなたの考えにもっとも近いものをお選びください。【それぞれ〇は1つ】

1 健幸なまち

	(満足の程度) あてはまる番号に○						(重要性の判断) あてはまる番号に○						
	満足	やや満足	ない	どちらともいえない	やや不満	不満	わからない	重要である	やや重要である	ない	あまり重要ではない	重要ではない	関心がない
記入例 (番号に <u>1</u> つだけ○をつける)	1	2	3	4	5	6	1	2	3	4	5		
「健幸都市 “ウェルネスシティ宇陀市”」の実現													
1 健康づくり活動の支援	1	2	3	4	5	6	1	2	3	4	5		
2 予防接種の啓発など保健事業の充実	1	2	3	4	5	6	1	2	3	4	5		
3 介護予防の推進	1	2	3	4	5	6	1	2	3	4	5		
みんなの幸せを支える福祉環境づくり													
4 介護・福祉サービスの充実	1	2	3	4	5	6	1	2	3	4	5		
5 障がい者の生活支援	1	2	3	4	5	6	1	2	3	4	5		
6 困難を抱えた家庭への自立支援	1	2	3	4	5	6	1	2	3	4	5		
7 地域福祉に関する関係者とのネットワークづくり	1	2	3	4	5	6	1	2	3	4	5		
結婚・出産・子育て世代への魅力ある支援の充実													
8 仕事と子育ての両立支援の充実	1	2	3	4	5	6	1	2	3	4	5		
9 子育て支援の充実	1	2	3	4	5	6	1	2	3	4	5		
10 母子保健事業の充実	1	2	3	4	5	6	1	2	3	4	5		
地域医療体制の充実													
11 医療体制の充実	1	2	3	4	5	6	1	2	3	4	5		
12 地域医療と福祉の連携の推進	1	2	3	4	5	6	1	2	3	4	5		
13 国民健康保険・福祉医療費助成の推進	1	2	3	4	5	6	1	2	3	4	5		

次ページにお進みください。 

2 暮らしやすいまち

		(満足の程度) あてはまる番号に○						(重要性の判断) あてはまる番号に○					
		満足	やや満足	ない	どちらともいえない	やや不満	不満	わからない	重要である	やや重要である	ない	あまり重要ではない	重要ではない
みんなが住み良いまちづくりの実現													
14	良好な景観や環境に配慮したまちの形成	1	2	3	4	5	6	1	2	3	4	5	
15	交通安全関連の整備	1	2	3	4	5	6	1	2	3	4	5	
16	防犯体制と消費者保護の強化	1	2	3	4	5	6	1	2	3	4	5	
移住・定住の促進強化													
17	計画的な土地利用に配慮したまちづくり	1	2	3	4	5	6	1	2	3	4	5	
18	空き家の活用など定住につながる環境づくり	1	2	3	4	5	6	1	2	3	4	5	
19	U・I・Jターンの促進	1	2	3	4	5	6	1	2	3	4	5	
公共インフラの持続可能な整備・維持・活用													
20	安全で快適な道路環境の維持・整備	1	2	3	4	5	6	1	2	3	4	5	
21	地域公共交通の充実	1	2	3	4	5	6	1	2	3	4	5	
22	安全・安心な上下水道の維持・整備	1	2	3	4	5	6	1	2	3	4	5	
23	情報通信技術を活用した情報処理、情報伝達の推進	1	2	3	4	5	6	1	2	3	4	5	
災害に備えた安全・安心な暮らしの実現													
24	災害の未然防止対策の推進	1	2	3	4	5	6	1	2	3	4	5	
25	防災・消防体制の確立	1	2	3	4	5	6	1	2	3	4	5	

○こちらにもご回答ください。

	あてはまる番号に○				
	住みやすい	やや住みやすい	ない	やや住みにくい	住みにくい
宇陀市は住みやすいですか	1	2	3	4	5

3 活力あるまち

	(満足の程度) あてはまる番号に○						(重要性の判断) あてはまる番号に○						
	満足	やや満足	ない	どちらともいえない	やや不満	不満	わからない	重要である	やや重要である	ない	あまり重要ではない	重要ではない	関心がない
地域資源の保全及び産業と連携した活用													
26 文化財の保護・活用	1	2	3	4	5	6	1	2	3	4	5		
27 歴史・文化資源の整備と充実	1	2	3	4	5	6	1	2	3	4	5		
28 宇陀市産物の利用促進	1	2	3	4	5	6	1	2	3	4	5		
地域の産業の発展を担う次世代の人材の確保や育成													
29 宇陀市で働ける場所づくりの支援	1	2	3	4	5	6	1	2	3	4	5		
30 新たな切り口や視点からのビジネスの創出	1	2	3	4	5	6	1	2	3	4	5		
基幹産業である農林業の再生・活性化													
31 農業生産基盤の整備と農地の保全	1	2	3	4	5	6	1	2	3	4	5		
32 農林業経営・生産・流通体制の強化	1	2	3	4	5	6	1	2	3	4	5		
33 付加価値の高い農産物づくりの推進	1	2	3	4	5	6	1	2	3	4	5		
34 森林の保全と多面的利用の促進	1	2	3	4	5	6	1	2	3	4	5		
商工業の再生・活性化													
35 商店街の活性化支援	1	2	3	4	5	6	1	2	3	4	5		
36 地元事業所活動の促進・支援	1	2	3	4	5	6	1	2	3	4	5		
37 新たな産業の展開	1	2	3	4	5	6	1	2	3	4	5		
観光戦略の推進													
38 観光基盤の維持・整備	1	2	3	4	5	6	1	2	3	4	5		
39 地域資源を活かした観光・交流の創出	1	2	3	4	5	6	1	2	3	4	5		
40 観光誘客の活性化	1	2	3	4	5	6	1	2	3	4	5		

次ページにお進みください。 

4 生涯輝くまち

	(満足の程度) あてはまる番号に○						(重要性の判断) あてはまる番号に○						
	満足	やや満足	ない	どちらともいえない	やや不満	不満	わからない	重要である	やや重要である	ない	あまり重要ではない	重要ではない	関心がない
人権を大切にする共生のまちづくりの実現													
41	人権尊重の社会づくり	1	2	3	4	5	6	1	2	3	4	5	
42	男女共同参画の推進	1	2	3	4	5	6	1	2	3	4	5	
43	家庭と仕事・地域活動のバランスが取れた生活への支援	1	2	3	4	5	6	1	2	3	4	5	
子どもたちの教育環境の充実													
44	学校の教育内容の充実	1	2	3	4	5	6	1	2	3	4	5	
45	学校の教育環境の充実	1	2	3	4	5	6	1	2	3	4	5	
多様な学びの場の整備・充実													
46	生涯学習環境の充実	1	2	3	4	5	6	1	2	3	4	5	
47	学校、家庭、地域が一体となった教育力の醸成	1	2	3	4	5	6	1	2	3	4	5	
スポーツ・芸術・文化の振興													
48	スポーツ活動の支援・充実	1	2	3	4	5	6	1	2	3	4	5	
49	芸術・文化環境の充実	1	2	3	4	5	6	1	2	3	4	5	

5 自然豊かなまち

	(満足の程度) あてはまる番号に○						(重要性の判断) あてはまる番号に○							
	満足	やや満足	ない	どちらともいえない	やや不満	不満	わからない	重要である	やや重要である	ない	あまり重要ではない	重要ではない	関心がない	
豊かな自然環境の保全・活用														
50 自然環境の保全・活用	1	2	3	4	5	6	1	2	3	4	5			
51 自然環境を活かした持続的発展	1	2	3	4	5	6	1	2	3	4	5			
生活環境の整備・充実														
52 ごみの適正処理の推進	1	2	3	4	5	6	1	2	3	4	5			
53 生活衛生環境の向上	1	2	3	4	5	6	1	2	3	4	5			
54 市営斎場等の整備・適切な運営の推進	1	2	3	4	5	6	1	2	3	4	5			
公園・緑地の整備・活用														
55 公園・緑地の維持・管理	1	2	3	4	5	6	1	2	3	4	5			
56 新たな公園・緑地空間の整備	1	2	3	4	5	6	1	2	3	4	5			

次ページにお進みください。



6 地域力を発揮するまち

	(満足の程度) あてはまる番号に○						(重要性の判断) あてはまる番号に○						
	満足	やや満足	ない	どちらともいえない	やや不満	不満	わからない	重要である	やや重要である	ない	あまり重要ではない	重要ではない	関心がない
市民と行政の協働のまちづくり													
57 積極的な情報発信	1	2	3	4	5	6	1	2	3	4	5		
58 地域活動への参画と推進	1	2	3	4	5	6	1	2	3	4	5		
健全な行政運営の推進													
59 各種証明書発行や行政手続き等の簡素化・迅速化	1	2	3	4	5	6	1	2	3	4	5		
60 効率的な業務運営体制の構築	1	2	3	4	5	6	1	2	3	4	5		
61 健全な財政運営	1	2	3	4	5	6	1	2	3	4	5		
広域行政の推進													
62 周辺自治体との連携・交流の推進	1	2	3	4	5	6	1	2	3	4	5		
地域力の再生・強化													
63 自治会やまちづくり協議会との協働や支援を通じた地域力の向上・強化	1	2	3	4	5	6	1	2	3	4	5		
64 市民活動の支援	1	2	3	4	5	6	1	2	3	4	5		

◆宇陀市での将来像について教えてください。

質問15

将来、宇陀市で事業や活動を続けていく場合には、どのようなまちであると良いと思いますか。宇陀市で事業や活動を続ける意向がない方も、どのようなまちであれば、事業や活動を続けたいと思うのかについて、教えてください。【直接記入】

例) 交通機関や道路の充実した便利なまち

質問16

上記、質問15の理想像を実現するために、特に重要となると考える施策を質問14の1～84の中から選択して、教えてください。

特に重要となると
考える施策
(質問14から選択)

《記入例》

13

質問17

上記、質問16で記載されたようなまちを実現するために、どのような取組が必要だと思いますか。【直接記入】

◆その他意見について教えてください。

質問18

宇陀市について、過去5年で貴事業所が感じる変化を教えてください。【直接記入】

質問19

その他に宇陀市のまちづくりについて、意見等があれば教えてください。

質問20

差し支えなければ、貴事業所の名称を教えてください。【直接記入】

事業所名 (_____)

～ 以上で質問はおわりです。アンケートにご協力いただき、まことにありがとうございました。～